

MICROPOLIS | BESANÇON

GUIDE
VISITEURS

LE SALON DE L'AGRICULTURE BOURGOGNE-FRANCHE-COMTÉ VACHE DE SALON

15 > 17 NOVEMBRE 2024

DÉGUSTATIONS

CONCOURS
AGRICOLÉS

ANIMATIONS

AGRICULTURE
LOCALE

PRODUCTEURS



MIEUX SE NOURRIR

LA BOURGOGNE-FRANCHE-COMTÉ, TERRE D'ÉLEVAGE

VIVEZ UN WEEK-END
AUX SAVEURS LOCALES !

Ma Région | avancer, partager

bourgognefranche-comte.fr



RÉGION
BOURGOGNE
FRANCHE
COMTÉ

Editos

4ème édition de notre salon de l'agriculture Bourgogne-Franche Comté et c'est toujours avec un plaisir immense que nous collaborons avec Pierre-Alain Martin et ses équipes de Doubs Terre d'Élevage.

Cette année nous avons encore travaillé à améliorer l'offre et l'expérience visiteurs, un quatrième restaurant, une offre en restauration rapide très complète et une nouveauté : un Bar à Champagne appelé Bar à Bulles !

Le Restaurant Boulevard Ouest sera également exceptionnellement ouvert tout le week-end de la manifestation.

Nous avons de l'ambition pour notre Vache de Salon et nous ne ménageons pas nos efforts pour qu'il progresse et qu'il se développe, toujours plus haut, toujours plus grand !

Toute l'équipe de Micropolis se joint à moi pour vous souhaiter une excellente visite et passer un agréable moment autour de nos savoir-faire agricoles locaux.

Encore bravo et mille mercis à nos amis agriculteurs co-organisateurs, bénévoles, sans qui rien ne serait possible.

Bon salon à tous !

Didier SIKKINK - Directeur Général Délégué SEM MICROPOLIS



L'édition Vache de Salon 2024 approchant à grands pas, je tenais à vous annoncer que les objectifs que nous nous étions fixés lors de la dernière édition ont été atteints !

C'est avec un grand plaisir que cette année nous vous présenterons le salon de l'agriculture Bourgogne Franche-Comté, avec une particularité, et pas des moindres, la mise en valeur de la place de la femme dans l'agriculture d'aujourd'hui. En effet, celles-ci ont souvent été confrontées à des dénigrements et des dévalorisations au sein de leurs métiers. Nous avons donc voulu les mettre à l'honneur à travers une magnifique exposition photo représentant les différents métiers exercés par ces femmes, et avec la mise en place d'une garderie sur le salon afin de leur permettre de se dégager du temps pour participer à cet événement.

Comme l'année précédente, vous retrouverez notre marché de producteurs, ainsi que diverses animations que vous découvrirez lors de votre visite sur le salon. A noter, nous clôturerons la journée du dimanche par un spectacle équestre époustouflant !

Mais n'oublions pas nos concours des différentes races, notamment notre célèbre Montbéliarde, la Prim'Holstein, la Simmental, mais également la Charolaise, ainsi qu'une présentation des races Brune et Vosgienne. Nos fidèles Traits Comtois seront également en compétition, et nouveauté cette année, vous assisterez à une présentation du cheval de trait Auxois.

Tout cela n'aurait pas été possible sans le soutien de nos fidèles sponsors et partenaires toujours aussi nombreux, sans qui la manifestation ne pourrait avoir lieu. Un grand merci à eux !

Je tiens également à remercier tous les membres du comité de pilotage, les bénévoles de nos associations, l'équipe technique et communication de Micropolis qui font un travail remarquable, sans oublier Didier, mon fidèle collaborateur.

Je vous dis à très vite sur le salon !

Pierre-Alain Martin - Président de Doubs Terre d'Élevage

Vache de Salon : un événement local !

Après le succès rencontré par les trois précédentes éditions : nationale en 2019, départementale en 2022, et régionale en 2023 ; VACHE DE SALON revient pour sa quatrième édition qui se tiendra du 15 au 17 novembre 2024 à Besançon MICROPOLIS.

Ce salon agricole est aujourd'hui un événement incontournable qui s'inscrit dans le calendrier des éleveurs, et également du grand public. Rappelons que la mission première de cette manifestation est de promouvoir et de valoriser l'ensemble de la filière laitière de la vache Montbéliarde et de la filière équine du cheval de Trait Comtois, mais plus seulement. En effet, depuis 2022, les organisateurs ont tenu à ouvrir cet événement au grand public sur le modèle du Salon de l'Agriculture de Paris. Cette année cinq races seront en concours !

Bien que plus grand que l'ancien concours "Doubs, Terre d'Élevage", Vache de Salon a à cœur de préserver les valeurs qui font de cette manifestation un lieu de rencontre, un lieu de valorisation des filières et un lieu animé et convivial. Chaque année, les organisateurs relèvent de nouveaux défis. Comme présenté précédemment, le challenge de 2023 était d'accueillir et d'inclure dans l'organisation des représentants de nouvelles races et de travailler en collaboration avec le GPPR et la Chambre d'Agriculture 25-90. Choses réussies !

Pour cette nouvelle édition, les organisateurs se sont fixés de nouveaux objectifs en compléments des objectifs historiques de l'événement :

- S'engager en faveur des femmes du secteur agricole et valoriser l'égalité et la complémentarité entre hommes et femmes dans le milieu agricole.
- Mettre en avant la médiation équine pour aborder le sujet du bien-être au travail.



Sommaire

Informations pratiques	<u>p 7</u>
Programme des animations	<u>p 8 à 13</u>
Liste vaches autres races	<u>p 14 à 25</u>
Liste chevaux	<u>p 26 et 27</u>
Liste Montbéliarde	<u>p 28 à 44</u>
Remerciements	<u>p 45</u>
Plan du salon	<u>p 46</u>

VALTRA



VOTRE SPÉCIALISTE AGRICOLE
dans le Doubs, la Haute-Saône et
le Territoire de Belfort



DISTAGRI

Suivez-nous sur www.distagri.com  

Retrouvez
DISTAGRI sur 5 sites :

25120 MAÏCHE	TÉL. 03 81 64 07 98
25500 LES COMBES	TÉL. 03 81 67 04 66
25580 ÉTALANS	TÉL. 03 81 67 63 76
90120 MORVILLARS	TÉL. 03.84.27.84.14
70000 VALLEROIS-LE-BOIS	TÉL. 03.84.78.30.76

GVS Agrar SAS



GDS du Doubs

*L'action sanitaire
ensemble*

www.gdsbfc.org



MONTBÉLIARDE
Association

LA BOUTIQUE
Montbéliarde

**DÉCOUVREZ OU REDÉCOUVREZ
NOS PRODUITS SUR NOTRE
STAND **B-14 HALL A2****



ET BIEN D'AUTRES... SUR
boutique.montbeliarde.org

Infos pratiques



HORAIRES D'OUVERTURE

Vendredi : 11h - 1h (fermeture caisse 22h)
Samedi : 9h30 - 1h (fermeture caisse 22h30)
Dimanche : 9h30 - 17h30 (fermeture caisse 16h)



TARIFS

Tarif journée sur place : 7€
Prévente entrée journée (uniquement sur internet jusqu'au jeudi 16 novembre) : 6€
Tarif réduit* : 6€
Pass week-end (vendredi, samedi & dimanche) : 12€
Entrée gratuite pour les - de 12 ans

* 12/18 ans, demandeurs d'emploi, étudiants et personnes en situation de handicap

POUR VOUS DÉTENDRE, OU VOUS RESTAURER...

- ✓ Le Boulevard Ouest
- ✓ Micro Snack
- ✓ AZ Restauration
- ✓ Le Temple du fromage
- ✓ Restaurant Le Fumé de Voitre
- ✓ Marché des producteurs
- ✓ Sandwicherie des Comtois
- ✓ Buvette
- ✓ Bar à bulles

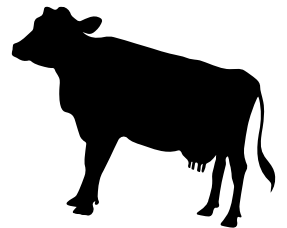

Pour vous guider



Le Département du Doubs soutient son agriculture.

- accompagnement des projets de nos agriculteurs,
- soutien aux structures agricoles et forestières,
- mise en valeur de l'espace rural,
- développement de circuits alimentaires de proximité,
- préservation de la santé animale et de la sécurité alimentaire,
- aux côtés des agriculteurs en situation de fragilité,



Programme des animations

Vendredi
15

Après-midi

→ 13h

Animations pour les écoles : atelier découverte autour de la ferme et de l'agriculture

→ 13h

Présentation des huit races (chevaux et vaches)

Hall B1 - Ring

→ 15h

Concours de pisciculture de Bourgogne-Franche-Comté

Hall A2 - Marché des producteurs

→ 15h30

Spectacle équestre pour les enfants

Hall B1 - Ring

→ 16h

Show des meneurs Trait Comtois par l'AJCA (jeunes meneurs et chevaux)

Hall B1 - Ring

→ 17h

NOUVEAU

Présentation de la médiation équine

Hall B1 - Ring



Soirée

→ 17h30

Inauguration du Salon (sur invitation)

→ 19h

Show des jeunes meneurs par l'AJEM (jeunes meneurs et vaches)

Hall B1 - Ring

→ 19h45 et 20h45

Présentation des chevaux de trait

Hall B1 - Ring

→ 22h30

Soirée concert avec Anonymes
Petite scène

A retrouver toute la journée

- L'exposition "Femmes et Agriculture"
- Animations autour du fromage et du Comté au stand du CIGC
- Démonstration de traite avec le CNIEL
- Animations autour de la filière viande sur le stand Interbev
- Ateliers nourrissage des animaux à la mini-ferme : 12h et 16h30
- Démonstrations de gravure sur bois
- L'exposition des pièces de chocolat
- Le marché des producteurs et sa place du village
- La mini-ferme dans le Hall A2
- Découverte de la médiation équine avec Tekki
- Animations par la filière INTERBEV dans le food-truck des Produits Gourmands



MAISON
du Comté

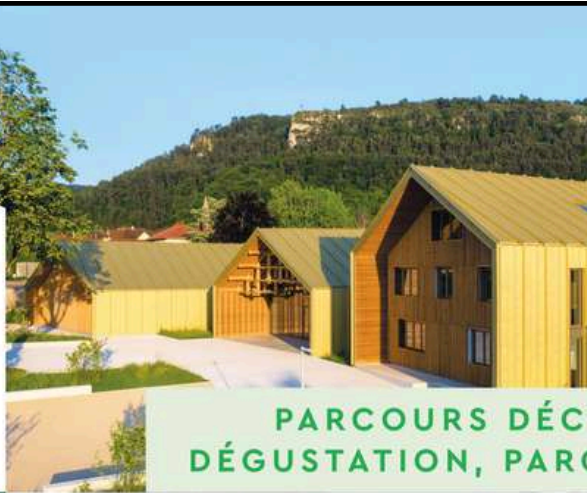

**PARCOURS DÉCOUVERTE,
DÉGUSTATION, PARC & BOUTIQUE**

**Découvrez
le lieu
incontournable
des mordus
de Comté !**



© Bérenger Lecourt, Studiovision, Stéphanie Godin, Jocelyn Gravot



Un lieu unique
pour partager le goût
du Comté et vivre une
expérience immersive.
Prêt à vous régaler ?



Eveillez vos 5 sens
dans un parcours ludique
réservé aux gourmands
et adapté pour
les enfants.



**Le meilleur
pour la faim ...**
Finissez de la meilleure
façon votre visite avec une
dégustation de Comté !



10 route de Lons
POLIGNY (Jura)

Suivez-nous sur
f @maisonducomte

03 84 37 78 40
www.maison-du-comte.com

VAUTHIER
sepac
Groupe VIVESCIA

52 140 AVRECOURT
03 25 87 52 39
accueil@vautiersepac.com

Une équipe de 22 collaborateurs au service des éleveurs



Réactivité

Expertise

Proximité

Grande diversité de gamme :
matières premières, aliments
composés, co-produits humides,
spécialités nutritionnelles,
granulé de bois..



Appui technique et mise en place de
programmes alimentaires durables,
respectueux de la santé des
animaux, des Hommes et de notre
planète.

ENTREPRISE CERTIFIÉE RCNA ET STNO



LE BOIS AVANCE

Votre expert du bois

à **SANCEY** et
à **ÉCOLE-VALENTIN**

PARQUET - TERRASSE - BARDAGE - LAMBRIS - ISOLATION - BUREAU D'ÉTUDES - CHARPENTE

nouveau site de vente ligne :
www.leboisavanceboutique.com

03 70 27 90 70

www.leboisavance.com

f Leboisavance leboisavance25

PARQUET - TERRASSE - BARDAGE - LAMBRIS - ISOLATION - BUREAU D'ÉTUDES - CHARPENTE

Programme des animations

**Samedi
16**

Matin

→ 9h30

Concours départemental "Doubs, Terre d'Élevage" de la vache Montbéliarde avec championnats Adulte et Sénior

Hall B1 - Ring



Après-midi

→ 13h30

NOUVEAU

Concours des races Simmental, Prim'Holstein et Charolaise
Hall B1 - Ring

→ 16h

Concours régional pain d'épices, hydromel et nougat
Place du village du marché des producteurs

→ 17h

NOUVEAU

Présentation de la médiation équine
Hall B1 - Ring

→ 17h30

Concours juments et pouliches Trait Comtois
Hall B1 - Ring

Soirée

→ 20h et 21h45

Déambulation de la fanfare Les Fin's Band
Les allées - Ring

→ 20h45

Traditionnelle vente aux enchères
Hall B1 - Ring

→ 22h30

Soirée concert avec Let Dzur
Petite scène

À retrouver toute la journée

- L'exposition "Femmes et Agriculture"
- Animations autour du fromage et du Comté au stand du CIGC
- Démonstration de traite avec le CNIEL
- Animations autour de la filière viande sur le stand Interbev
- Ateliers nourrissage des animaux à la mini-ferme : 11h/14h/17h30
- Démonstrations de gravure sur bois
- L'exposition des pièces de chocolat
- Le marché des producteurs et sa place du village
- La mini-ferme dans le Hall A2
- Découverte de la médiation équine avec Tekki
- Atelier dessin par Françoise Picavet : 11h - 13h - 14h30 - 16h
- Animation par la filière ADA BFC (Agence de développement de l'apiculture) dans le food-truck des Produits Gourmands



Activité Nutrition
Animale

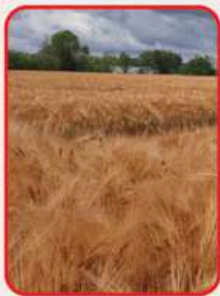

Activité
Végétale



Activité
Vigne



Activité
Machinisme

par sa filiale Déméterre 



Activité Grand
Public 



 **déméterre**

LISADOU  Gamm vert

Moulin Jacquot

S.A.S. Thiéband
Nutrition Animale

 **Technic Elevage**
Mécanique - entretien - hygiène - matériel Elevage

 **FAIVRE S.A.S.**

 **DUBREZ**
tranche - comté aliments

COQUY
PLUS PRÈS, PLUS VRAI

 MEMBRE DE
ALLIANCE BFC
UNE REGION, DES AGRICULTEURS, UN FUTUR

Votre coopérative

vous accompagne
au quotidien
au cœur de
votre exploitation

2, Rue Victor Considérant
Parc de l'échange
25770 CHEMAUDIN ET VAUX
Tél : 03 81 80 65 22

Programme des animations

**Dimanche
17**

Matin

→ 9h30 **NOUVEAU**

Concours de pièces de chocolat et délibération du jury
Remise des prix à 16h00

Food-truck des Produits Gourmands

→ 9h30 **NOUVEAU**

Concours de pâtisserie "amateurs" : thème « tarte au citron
sur le thème de l'agriculture » - remise des prix à 16h00

Food-truck des Produits Gourmands

→ 9h30

Concours départemental "Doubs, Terre d'Élevage" de la vache
Montbéliarde avec championnats Jeune et Espoir puis élections
de la Grande Championne 2024 et de la Super Mamelle 2024

Hall B1 - Ring



Après-midi

→ 13h15

Présentation des chevaux Trait Auxois et
Trait Comtois
Hall B1 - Ring

→ 13h45

Présentation des vaches Brune et Vosgienne
Hall B1 - Ring

→ 14h15

Show des PETITS meneurs par l'AJEM (les
jeunes meneurs de -14 ans et vaches)

Hall B1 - Ring

→ 15h15 **NOUVEAU**

Retour des Grandes Championnes
Hall B1 - Ring

→ 16h

Grand spectacle équestre
Hall B1 - Ring

À retrouver toute la journée

- L'exposition "Femmes et Agriculture"
- Animations autour du fromage et du Comté au stand du CIGC
- Démonstration de traite avec le CNIEL
- Animations autour de la filière viande sur le stand Interbev
- Ateliers nourrissage des animaux à la mini-ferme : 11h/13h30/15h
- Démonstrations de gravure sur bois
- L'exposition des pièces de chocolat
- Le marché des producteurs et sa place du village
- La mini-ferme dans le Hall A2
- Animation par le Syndicat de l'Emmental Grand Cru dans le food-truck des Produits Gourmands
- Atelier dessin : 11h - 13h - 14h30 - 16h





**CHAMBRE
D'AGRICULTURE**
DOUBS-TERRITOIRE DE BELFORT

&



CONSEIL ÉLEVAGE
25-90

**UNE ALLIANCE
QUI A DU SENS !**

AVEC UNE EXPERTISE COMMUNE,
AU SERVICE DES ÉLEVEURS SUR

QUALITÉ DU LAIT • PÂTURAGE • BÂTIMENT • ÉCONOMIE • CHANGEMENT CLIMATIQUE

Agri-méca

70150 MARNAY - 03.84.32.43.39

70180 DAMPIERRE SUR SALON - 03.70.88.59.09

25800 VALDAHON - 03.70.88.52.88

www.agrimeca-70.com



MASSEY FERGUSON

Mignot Jolivet

Accompagnement
Ruminant

Nutrition

Professionalisme

Indépendance

Proximité

Performance

Réactivité

39800 Vaise-sur-Poligny - Tél : 03 84 73 83 83 - Fax : 03 84 37 26 56

Section 0 : Animaux en présentation

N°	Nom	N° National Naissance	Père GPM	Rang ML Total (2)	Durée réf.	Lait réf Lait total	TB réf Moy TB total	TA Réf (1) Moy TA total	Nom Commune
Section 0A : Vosgiennes									
1	SARA	FR2520534518 03/04/2023	JAMESBOND CONDOR	3	305	4918	41.9	36.3	M BARBIER GUY 25 DUNG
3	TIRELIRE	FR7041164675 21/01/2022	JUMBO TINTIN	4	305	6598	37.7	32.7	GAEC SAINT AJOL 70 ST BRESSON
4	SENTINELLE	FR7041164644 26/06/2021	GORDON VALMY	1	100	2651	33.6	28.1	GAEC SAINT AJOL 70 ST BRESSON
6	PRUNELLE	FR7041164527 06/07/2019	GOELAN VALMY	2	305	6004	34.2	33.5	GAEC SAINT AJOL 70 ST BRESSON
Section 0B : Brunes									
7	UPETTE	FR9020310478 27/01/2023	NO DECIBEL ELAN						EARL DE LA ROCHEJEAN 25 ONANS
2	SOTTISE	FR2524393247 15/12/2021	OPTIMAL POM IPIANO	1	80	2080	40,4	30,1	GAEC BRUNNER DES CARRONS 25 BOURNOIS
5	REVERENCE	FR7034942373 26/12/2020	DYNAMITE BOSEPHUS	2	305	8070	46,8	46,8	GAEC DE LA ROMAINE 70 MAIZIERES
8	PRECIEUSE	FR7040333442 16/06/2019	LUTHER IFEELING	1	305	6038	36,8	36,8	EARL DE LA PETITE LINOTTE 70 ROCHE SUR LINOTTE

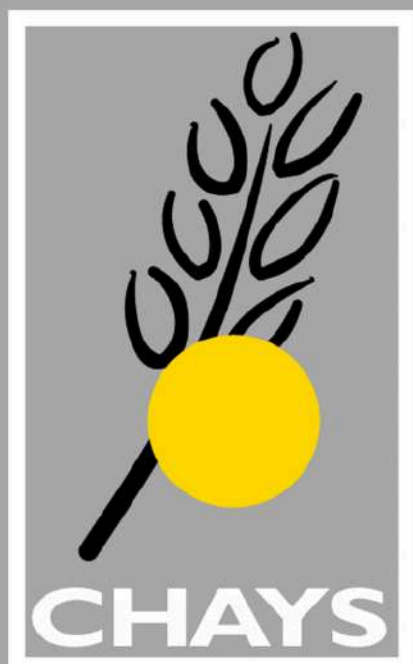

CHAYS
Moulin
d'Avanne

Tél : 03 81 56 24 01



ENSEMBLE DÉFINISSONS LA TRAJECTOIRE DE VOTRE EXPLOITATION

Trajectoires Agri vous offre un parcours d'accompagnement auprès de votre conseiller pour trouver des solutions dans vos projets de transitions agricoles et appréhender l'avenir de votre exploitation.



10/2024 - Ce contrat est distribué par la Caisse Régionale. Caisse Régionale de Crédit Agricole Mutuel de Franche-Comté, société coopérative à capital variable, agréée en tant qu'établissement de Crédit dont le siège social est situé 11 Avenue Elisée Cusenier, 25084 Besançon Cedex 9, immatriculée sous le numéro d'identification 384 899 399 RCS Besançon - Société de courtage d'assurance immatriculée au Registre Unique des Intermédiaires en Assurance sous le n° ORIAS 07 024 000 - Titulaire de la carte professionnelle Transaction, Gestion Immobilière et Syndic n° CPI 2501202200000009 délivrée par la CCI de Saône-Doubs, bénéficiant de Garantie Financière et Assurance Responsabilité Civile Professionnelle délivrées par CAMCA, 53 rue de la Boétie - 75008 Paris. Crédit photo : Getty Images.

Section 7A : 1ère lactation SIMMENTAL

N°	Nom	N° National Naissance	Père GPM	Rang ML Total (2)	Durée réf.	Lait réf Lait total	TB réf Moy TB total	TA Réf (1) Moy TA total	Nom Commune
702	TENTATIVE	FR6771493504 19/03/2022	PACHA P MAESTRO	2	305	7308	48.0	35.4	GAEC ELEVAGE KOLLY 25 GONSANS
704	TARTINE	FR3913851022 03/01/2022	OSIRIS PERFEKT	3	305	7110	46.3	38.0	GAEC DES LAVAUX 25 FOURNET BLANCHEROCHE
705	STAR	FR3913851016 09/12/2021	HOFSTATT HERZ	2	280	5525	46.3	38.0	GAEC DES LAVAUX 25 FOURNET BLANCHEROCHE
706	SATINEE	FR2125812125 08/11/2021	MENSUR P UHRICH	2	305	6692	44.4	36.6	SARL LA FERME DES LOUISOTS 25 FOURNET BLANCHEROCHE
708	SALY	FR2532842414 05/08/2021	HILFERUF WABAN	1	100	2540	38.3	31.2	SARL LA FERME DES LOUISOTS 25 FOURNET BLANCHEROCHE
703	TIPI	FR2526664500 07/02/2022	MERCEDESP SYMPOSIUM	4	296	7808	34.9	33.4	GAEC DELAVELLE 25 CHARQUEMONT
707	SYBEL	FR7045260907 24/10/2021	ZARAS ROTGLUT	3	305	5979	51.9	37.8	EARL HUMBERT - 70 LA VILLENEUVE BELLENOYE ET LA MAIZE

Section 7B : 2ème lactation SIMMENTAL

N°	Nom	N° National Naissance	Père GPM	Rang ML Total (2)	Durée réf.	Lait réf Lait total	TB réf Moy TB total	TA Réf (1) Moy TA total	Nom Commune
711	ROULOTTE	FR2520232089 14/10/2020	REMMEL HUMOUR	1	300	6835	38.3	34.0	GAEC DES SIMMENTALS 25 ADAM LES VERCEL
714	RAYURE	FR5237024137 16/05/2020	MYSTERIUMP JAILLY	1	285	5348	40.5	35.9	M BICHET MAURICE 25 PIERREFONTAINE LES VARANS
715	RATION	FR3924321782 03/05/2020	NANAKO JOYEUX	1	293	6287	36.2	33.5	GAEC DELAVELLE 25 CHARQUEMONT
710	RIHA	FR2539123126 16/11/2020	PHENIX ROTGLUT	1	305	6337	36.0	38.4	GAEC DE MONCEVIN 25 DOMMARTIN
709	LEOBEN	AT661113874 14/02/2021	EPINAL SYMPOSIUM	1	305	6038	40.8	36.8	GAEC DES MAISONNETTES DU COUCHANT - 25 BOLANDOZ
712	RADIEUSE	FR2520232053 14/08/2020	WELFENPRIN HUMOUR	1	291	5884	42.5	37.9	GAEC DES SIMMENTALS 25 ADAM LES VERCEL
716	RATATOUIL	FR2529675917 11/04/2020	NEWLOOK	1	305	6512	41.5	37.7	GAEC DE MONCEVIN 25 DOMMARTIN

Section 7C : 3ème lactation et plus SIMMENTAL

N°	Nom	N° National Naissance	Père GPM	Rang ML Total (2)	Durée réf.	Lait réf Lait total	TB réf Moy TB total	TA Réf (1) Moy TA total	Nom Commune
718	PRAIRIE	FR2520231998 25/08/2019	MANUTIUS HUMOUR	2	305	7745	47.3	37.1	GAEC DES SIMMENTALS 25 ADAM LES VERCEL
717	PROMESSE	FR2532842352 06/11/2019	REMMEL SERANO	2	278	7020	41.0	31.3	SARL LA FERME DES LOUISOTS 25 FOURNET BLANCHEROCHE
713	RIGOLADE	FR5368422617 17/06/2020	HADDOCK JUSTIN	2	305	7811	45.8	34.5	GAEC DES MAISONNETTES DU COUCHANT - 25 BOLANDOZ
720	NILKA	FR2130601333 13/10/2017	HARIBO BROCARD	3 4	305	7668 27659	45.9 43.2	37.6 36.6	GAEC DES MAISONNETTES DU COUCHANT - 25 BOLANDOZ
722	JOYEUSE	FR5245123301 10/06/2014	WEINFUR MALINT	4 6	305	8597 47636	40.7 39.5	37.5 37.2	EARL HUMBERT - 70 LA VILLENEUVE BELLENOYE ET LA MAIZE
719	NEWBEATLE	FR3924321552 23/12/2017	ILLUMINATI GANDALF	4	282	7111	38.7	34.7	GAEC DE MONCEVIN 25 DOMMARTIN
721	LYONNAISE	FR2520231782 18/12/2015	HUMOUR LYS	5 4	305	8793 32863	36.8 37.6	33.7 35.8	GAEC DES SIMMENTALS 25 ADAM LES VERCEL

PETIT



Avec vous sur tous les terrains.

27, route de Besançon
ORCHAMPS-VENNES

www.sapetit.com

mettre demain dans vos mains



Depuis plus de 110 ans, nous sommes là pour les éleveurs. Nous les soutenons, les conseillons. Pour les éleveurs, nos techniciens ont créé pour dans les fermes, au plus près de chaque terrain d'élevage. Avec les éleveurs nous partageons la fierté de bien nourrir les animaux, pour bien nourrir les hommes.

Aujourd'hui, nous donnons un nouvel élan à notre accompagnement. Pour un élevage plus durable et plus respectueux de l'environnement. Pour un élevage plus rentable et plus serein de l'équilibre de chacun. Pour une alimentation raisonnée, saine et de qualité pour tous. Pour aider les éleveurs à anticiper et à prendre leurs décisions, en toute liberté.

Découvrez nos engagements sur demain.sanders.fr



DETECTEZ
les chaleurs

SUIVEZ
l'activité et la santé des animaux

DECOUVREZ
un outil simple et performant



Boucle active ou collier connecté

Tru-Test
 DATAMARS

DATAMARS
Livestock



NOUVEAU
AU CATALOGUE



POUR TOUT RENSEIGNEMENT, CONTACTEZ :

Jean-Charles HANRIOT
 06 80 25 31 65

Claire RETORNAZ
 07 48 88 73 33

Aline JEANNEROD
 07 57 76 53 35

Héloïse WICKY
 06 81 53 01 78

Section 7D : Présentation SIMMENTAL

N°	Nom	N° National Naissance	Père GPM	Rang ML Total (2)	Durée réf.	Lait réf Lait total	TB réf Moy TB total	TA Réf (1) Moy TA total	Nom Commune
701	VEILLEUSEP	FR2520232356 15/10/2024	MERKEL1 PP WELFENPRIN	1	305	7243	44.5	36.0	GAEC DES SIMMENTALS 25 ADAM LES VERCEL

Section 8A : 1ère lactation PRIM HOLSTEIN

N°	Nom	N° National Naissance	Père GPM	Rang ML Total (2)	Durée réf.	Lait réf Lait total	TB réf Moy TB total	TA Réf (1) Moy TA total	Nom Commune
803	TALIA	FR2547161432 23/08/2022	POULIDOR KP CARTER	1	305	11561	35.4	33.9	GAEC DOMECK 25 SERVIN
804	TALCOMBE	FR2522954333 13/08/2022	AMARETTO R DENVER BRE	3	305	12790	39.5	29.1	M GIRARD JEAN-BERNARD 25 VAL-D USIERS
805	DS TARDIVE	FR3572514362 09/08/2022	ALONGSIDE CLASSIC OC						GAEC L EPENOTTE 70 AUGICOURT
806	TAIGACOMBE	FR2522954328 18/06/2022	DORAL RED DIAMONDBAC	1	299	9068	47.8	33.5	M GIRARD JEAN-BERNARD 25 VAL-D USIERS
807	247 TAPIOC	FR8953202204 11/05/2022	DATELINE KENYON	1	305	8711	39.0	31.5	SCEA FERME ADAM 70 SORANS LES BREUREY
808	TULIPE	FR5636794195 18/02/2022	AMARETTO R AMMO-P	1	84	2667	42.0	29.7	GAEC DU CHAMP DE LA TOUR 70 CHARMES ST VALBERT
809	TEKILA AMY	FR3926483453 28/01/2022	CHIEF STAN CRUSH MAVÉ	1	100	3568	36.4	32.8	GAEC LA ROMAINE HUMBERT 70 MAIZIERES
811	TIPHANIE	FR7021117791 02/01/2022	IMPROBABLE LOUXOR	1	100	3545	35.6	30.7	GAEC COLLAS 70 ANJEU
812	SUDITH RED	FR7040704306 11/12/2021	RANDALL WE DEFOE RED	4	305	10617	35.8	32.0	GAEC GUTKNECHT 70 ST BARTHELEMY
816	STAR	FR7043515863 13/09/2021	OUBLON ISITOL	1	100	3416	38.6	34.2	GAEC DE VALROIS 70 VALLEROIS LE BOIS
818	PERLE ADEE	FR2255512422 16/08/2021	BOOM REGAN ARMY APPLE	1	100	3801	33.6	31.9	SAS BLACK QUEEN 25 SEPTFONTAINES
819	SIKAY	FR5250372907 13/07/2021	NILWAY KP CARTER	1	100	3979	41.2	34.7	GAEC DE LA REINE 52 PIERREMONT SUR AMANCE
801	TI AMO	FR2553540003 01/10/2022	UNIX CROT DOORMAN						SAS BLACK QUEEN 25 SEPTFONTAINES
802	068TAVERNE	FR8953202228 27/09/2022	DATELINE SABRE BOMA	1	305	8087	37.8	30.8	SCEA FERME ADAM 70 SORANS LES BREUREY
810	TOURTAELLE	FR7024027281 20/01/2022	TOUR ROSKO	2	305	12291	36.7	30.8	GAEC DU CHAMP DE LA TOUR 70 CHARMES ST VALBERT
813	5393	FR2525955393 20/11/2021	POULIDOR JAPPELOU	1	100	3447	41.8	33.9	GAEC DU PRE VERDOT 25 CHAMPAGNEY
817	5344	FR2525955344 26/08/2021	OFFREDO MAGNESIUM	1	100	3604	39.9	31.3	GAEC DU PRE VERDOT 25 CHAMPAGNEY



MACHINES AGRICOLES ET ÉLEVAGE

COSTE



8 SITES

DOUBS

JURA

SERVICE

7j/7

CASE IH

**MACHINE
AGRICOLE**

GEA

PÖTTINGER

**PIECE
TECHNIQUE**

**INTERIEUR
DE FERME**



25160 OYE ET PALLET 03.81.89.40.90

25110 PIERREFON. LES V.

03.81.56.02.52

25210 LE RUSSEY 03.81.67.76.06

25110 SECHIN 03.81.84.03.24

25410 DANNEMARIE/ C.

03.81.58.44.98

39800 POLIGNY 03.84.37.22.61

39150 ST LAURENT 03.84.60.10.31

39110 DOURNON 03.84.73.52.22

Section 8B : 2ème lactation PRIM HOLSTEIN

N°	Nom	N° National Naissance	Père GPM	Rang ML Total (2)	Durée réf.	Lait réf Lait total	TB réf Moy TB total	TA Réf (1) Moy TA total	Nom Commune
815	SIENACOMBE	FR2522954290 14/09/2021	BAROLO SG ATWOOD	1	305	9021	44.1	31.8	M GIRARD JEAN-BERNARD 25 VAL-D USIERS
823	SALSA RF	FR7021117674 25/02/2021	NOVE ANAMUR	1	305	8469	42.1	39.3	GAEC COLLAS 70 ANJEUX
824	1029SLOANE	FR2522921029 24/02/2021	OUBLON ILETOP	1	298	7673	38.6	35.8	EARL DE LA GUINGUETTE 25 BEUTAL
826	0302 REUNI	FR2547161302 03/12/2020	APTI BOLDI LEKKER	1	300	12581	32.3	33.4	GAEC DOMECK 25 SERVIN
827	5239	FR2525955239 30/11/2020	KP CARTER JAPPELOU	1	305	8489	44.3	38.2	GAEC DU PRE VERDOT 25 CHAMPAGNEY
829	PJP ROMI	FR3523202398 14/11/2020	MIRAND PP CHIEF STAN	1	305	8428	41.0	32.8	GAEC DU CHAMP DE LA TOUR 70 CHARMES ST VALBERT
830	ROSE VENUS	FR7040704198 22/10/2020	FITZ TOC GOLDWYN	1	281	7564	38.8	33.9	GAEC GUTKNECHT 70 ST BARTHELEMY
831	ADAM RICK	FR7042621948 16/10/2020	ARTIST SF BRADNICK	1	285	7653	40.0	33.4	GAEC CHATELAIN 25 FOURG
832	133MERADIT	FR5502675899 26/06/2020	DROST DELTA LAMB	1	305	10835	38.9	34.2	SCEA FERME ADAM 70 SORANS LES BREUREY
833	REALITY	FR7032165021 01/06/2020	OASIS IOKOHAMA	1	305	7889	38.6	34.3	GAEC LE BEAU CHENE 70 FROTEY LES LURE
814	SYREDCOMBE	FR2522954304 17/10/2021	AMARETTO R AMMO-P	1	305	8677	42.3	32.8	M GIRARD JEAN-BERNARD 25 VAL-D USIERS
820	SOUSTONS	FR7021117700 03/07/2021	DATLINE DEFEND SSI	1	305	10176	35.4	31.4	GAEC COLLAS 70 ANJEUX
821	207 SOFIA	FR8953201379 27/05/2021	DATLINE MAYOR	1	305	9699	41.1	36.3	SCEA FERME ADAM 70 SORANS LES BREUREY
822	1037SHANEL	FR2522921037 09/05/2021	OUBLON HOTELOT	1	305	9989	37.7	36.5	EARL DE LA GUINGUETTE 25 BEUTAL
825	ROULOTTE	FR9023862218 17/12/2020	NEWSTAR LIWAY SIL	1	305	10119	41.4	33.4	GAEC TALON 90 VILLARS LE SEC
828	064MERIMOO	FR5502755938 27/11/2020	GARETT GALAHAD WE	1	305	9608	39.8	35.5	SCEA FERME ADAM 70 SORANS LES BREUREY
834	REGALINA	FR7040704150 05/04/2020	ALLIGATORS G DREAMS	1	305	8332	41.7	35.3	GAEC GUTKNECHT 70 ST BARTHELEMY

Section 8C : 3ème lactation PRIM HOLSTEIN

N°	Nom	N° National Naissance	Père GPM	Rang ML Total (2)	Durée réf.	Lait réf Lait total	TB réf Moy TB total	TA Réf (1) Moy TA total	Nom Commune
838	PEGGY	FR9024422450 26/11/2019	LOUXOR GERVITA	2	305	14010	36.5	33.2	GAEC TALON 90 VILLARS LE SEC
839	PAMPA	FR3928361861 13/11/2019	MAKI BARI GRAPRON	1	305	10283	29.0	31.3	EARL DE LA NOZEROY 39 MUTIGNEY
840	PAPOTILLE	FR5636793859 08/11/2019	DENVER BRE GOLD CHIP	2	276	10916	38.8	32.2	GAEC DU CHAMP DE LA TOUR 70 CHARMES ST VALBERT
841	PIALI DE L	FR5238470920 13/09/2019	DENVER BRE GIBSON	2	305	7495	43.6	33.5	EARL DES LONGUES RAIES 70 HERICOURT
842	154PIE	FR5800319840 28/08/2019	PHARO AFTERBURNE	2	305	9711	43.4	36.0	SCEA FERME ADAM 70 SORANS LES BREUREY

Fonds Éperon
REGION
BOURGOGNE
FRANCHE
COMTÉ

CCBFC
CONSEIL DU CHEVAL
BOURGOGNE - FRANCHE - COMTÉ

www.conseilchevauxbourgognefranche.comte.fr

Crédit photo : Jack Varlet.

CTH
AGRI

FABRICANT FRANÇAIS DE SOLUTIONS D'HYGIÈNE GLOBALE

Spécialiste de l'élevage depuis plus de 40 ans, découvrez nos **ACTUALITÉS** et toutes nos solutions **PRODUITS !**

NUTRITION **EAU** **HYGIÈNE**

Retrouvez-nous sur les réseaux sociaux

et sur

www.cth.fr

VIDÉO SURVEILLANCE AGRICOLE

MICRO ONLINE
VOTRE PARTENAIRE SECURITE

ALARMES VIDEO SURVEILLANCE DOMOTIQUE

Vous êtes exploitant agricole ? Vous aimeriez garder un œil sur l'ensemble de votre exploitation 24/24 de n'importe où ? Contactez-nous, nous avons la solution !

Protéger vos terres et vos batiments , surveiller vos animaux , notre engagement .

- Des systèmes de surveillance sur mesure
- Surveillance thermographique incendie
- Un partenariat solide avec l'agriculteur
- Sécurité et tranquillité d'esprit

06.50.19.30.52 www.micro-online.fr

Sarl Micro-Online - 13 rue de la roche - 25580 Les Premiers Sapins

843	PIRE CHEK	FR7040704078 02/08/2019	ALLIGATORS G DREAMS	2	305	11119	37.1	30.0	GAEC GUTKNECHT 70 ST BARTHELEMY
844	ODESSIA	FR2532590452 01/12/2018	GOLD CHIP FEVER CRAC	2	305	11533	32.9	29.1	GAEC CHATELAIN 25 FOURG
835	RIKITA	FR9023862135 23/03/2020	KP CARTER JEWALD	2	273	8589	43.1	38.1	GAEC TALON 90 VILLARS LE SEC
836	ROYALE	FR2532590552 02/02/2020	MOXI TESSER	2	305	10842	41.9	33.3	GAEC CHATELAIN 25 FOURG
837	REBELLE	FR7021117530 03/01/2020	NEWSTAR DOBERMA DG	2	305	9859	36.8	34.6	GAEC COLLAS 70 ANJEU

Section 8D : 4ème lactation et plus PRIM HOLSTEIN

N°	Nom	N° National Naissance	Père GPM	Rang ML Total (2)	Durée réf.	Lait réf Lait total	TB réf Moy TB total	TA Réf (1) Moy TA total	Nom Commune
845	4727	FR2525954727 06/11/2018	LISTO	2	303	9824	49.6	36.5	GAEC DU PRE VERDOT 25 CHAMPAGNEY
847	0011 OPERE	FR2547161011 09/08/2018	GALORE STA SHOUT	3	305	16346	37.8	34.4	GAEC DOMECK 25 SERVIN
846	OULOTTE	FR9023861983 24/09/2018	LIWAY SIL AVIC SHO	3	303	11881	41.8	29.5	GAEC TALON 90 VILLARS LE SEC
848	TOUR NANCY	FR7024026631 17/06/2017	G DREAMS WINDBROOK	3 4	305	8788 32518	41.0 41.2	31.5 32.4	EARL DE LA ROCHE JEAN 25 ONANS
849	MUMU	FR2539914972 21/03/2016	IMPERIAL FRANCKY	5 5	305	8605 38696	41.8 41.4	33.9 34.0	EARL DE LA ROCHE JEAN 25 ONANS
850	LICORNE	FR2532590249 24/10/2015	EXPLODE	4 5	305	11243 62291	44.6 41.1	30.0 31.3	GAEC CHATELAIN 25 FOURG

Section 9A : Genisses de 1 an CHAROLAISE

N°	Nom	N° National Naissance	Père GPM	Rang ML Total (2)	Durée réf.	Lait réf Lait total	TB réf Moy TB total	TA Réf (1) Moy TA total	Nom Commune
906	VODGA	FR7023165395 04/12/2023	SCORPION JONGLEUR						SCEA LA FERME DU MOULIN 70 BLONDEFONTAINE
905	VRAI STAR	FR7023165403 17/12/2023	SCORPION ICE MEN						SCEA LA FERME DU MOULIN 70 BLONDEFONTAINE
904	VANESSA	FR7023165406 20/12/2023	SCORPION BARITON						SCEA LA FERME DU MOULIN 70 BLONDEFONTAINE
907	UBEDA	FR7027229112 11/11/2023	ODRISCOL P OUIOUI						M FARON JEAN-FRANCOIS 70 CONFLANS SUR LANterne
910	UAN	FR2525753202 16/10/2023	ODRISCOL P LEMON P						GAEC DES ROSIERS CURTY 25 CHALEZE
927	UBELLA P	FR2525753220 28/10/2023	NOBEL PP NATUR						GAEC DES ROSIERS CURTY 25 CHALEZE
912	URLEUSE	FR2525443267 23/09/2023	ODRISCOL P ONYX P						EARL BARTHET 25 CENDREY
911	ULTRA	FR2525443271 12/10/2023	ODRISCOL P LOVE P						EARL BARTHET 25 CENDREY
909	URUBIS	FR2525443275 01/11/2023	PLAYBOY P DANDY						EARL BARTHET 25 CENDREY

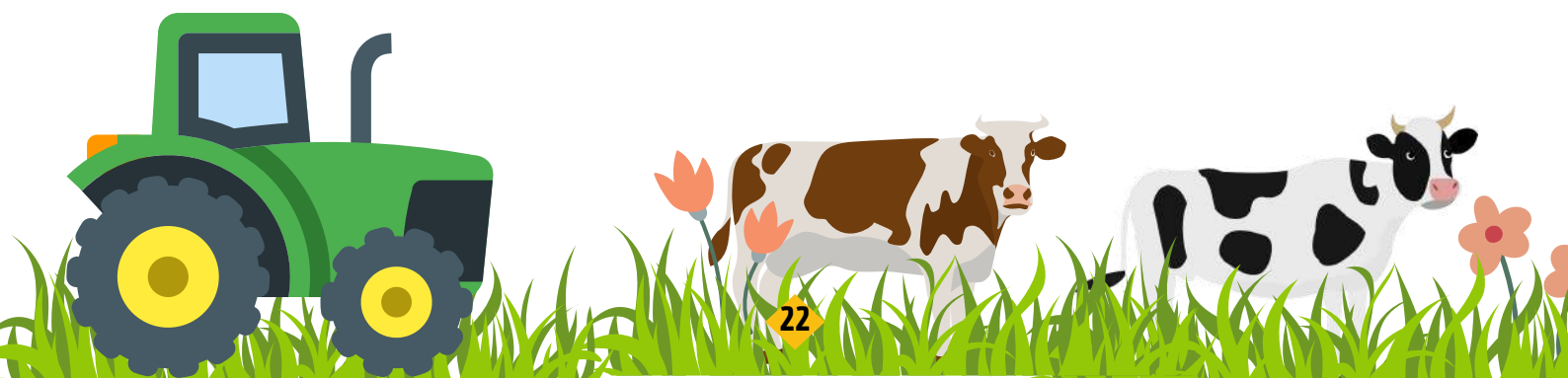

PROJETS

Agriculteurs

**Ensemble,
cultivons & concrétisons
les projets qui feront
l'agriculture de demain.**

—
Une banque qui appartient à ses clients,
ça change tout.

Crédit  Mutuel

Le Crédit Mutuel, banque coopérative, appartient à ses 8,9 millions de clients-sociétaires.

Caisse Fédérale de Crédit Mutuel et Caisses affiliées, société coopérative à forme de société anonyme au capital de 5 458 531 008 euros, 4 rue Frédéric-Guillaume Raiffeisen, 67913 Strasbourg Cedex 9, RCS Strasbourg B 588 505 354.

Credit photo : Getty Images.

Section 9B : Genisses de 2 ans CHAROLAISE

N°	Nom	N° National Naissance	Père GPM	Rang ML Total (2)	Durée réf.	Lait réf Lait total	TB réf Moy TB total	TA Réf (1) Moy TA total	Nom Commune
914	TESBELLE	FR7050490036 30/10/2022	MAGIQUE VITTOZ						EARL DES GRANDS VERGERS 70 GENEVREUILLE
913	UNE STAR	FR7023165329 26/01/2023	PRESTIGIEU ICE MEN						SCEA LA FERME DU MOULIN 70 BLONDEFONTAINE
915	TAMARA	FR0337522679 14/09/2022	OTTAWA VITTOZ						GAEC DES ROSIERS CURTY 25 CHALEZE

Section 9C : Vaches suitées CHAROLAISE

N°	Nom	N° National Naissance	Père GPM	Rang ML Total (2)	Durée réf.	Lait réf Lait total	TB réf Moy TB total	TA Réf (1) Moy TA total	Nom Commune
926	JACQUERIE	FR7032226938 07/10/2014	BARITON URFE						EARL DES GRANDS VERGERS 70 GENEVREUILLE
920	RAMBETTA	FR2535086136 19/05/2020	MAGNIFIQUE CAMELIA						GAEC DE MAILLOT-BOURIOT 25 LEVIER
917	RODINETTE	FR2535086249 26/11/2020	MAGNIFIQUE FUGITIF						GAEC DE MAILLOT-BOURIOT 25 LEVIER
903		FR2535084543 17/02/2024	SENEGAL MAGNIFIQUE						GAEC DE MAILLOT-BOURIOT 25 LEVIER
924	MERINGUE	FR7025406163 01/02/2016	GOLDENGATE PINAY						GAEC THIBAUT ROCHE 70 CHAMPLITTE
902	VIENNOISE	FR7025404065 02/07/2024	RECTANGLE GOLDENGATE						GAEC THIBAUT ROCHE 70 CHAMPLITTE
916	SIBEL	FR2144692295 17/09/2021	MAGIQUE GUETTA						GAEC THIBAUT ROCHE 70 CHAMPLITTE
901	VENDAL	FR7025404131 07/10/2024	LOVE P MAGIQUE						GAEC THIBAUT ROCHE 70 CHAMPLITTE
925	MADO P	FR4242489602 13/12/2015	HERON P MAGENTA						GAEC DES ROSIERS CURTY 25 CHALEZE
921	ROSEE	FR6868736215 21/04/2020	ONYX P INSPECTEUR						EARL BARTHET 25 CENDREY

Section 9D : Vaches non suitées CHAROLAISES

N°	Nom	N° National Naissance	Père GPM	Rang ML Total (2)	Durée réf.	Lait réf Lait total	TB réf Moy TB total	TA Réf (1) Moy TA total	Nom Commune
922	PALACE	FR2535081510 09/03/2019	MAGNIFIQUE IMPECABLE						GAEC DE MAILLOT-BOURIOT 25 LEVIER
918	ROUGETTE	FR2535086241 12/11/2020	MAGNIFIQUE HOURASI						GAEC DE MAILLOT-BOURIOT 25 LEVIER
923	NAOMI	FR7025407162 26/01/2017	INCA COLBERT						GAEC THIBAUT ROCHE 70 CHAMPLITTE
919	RACLETTE	FR2525752950 18/10/2020	NOBEL PP UNITAIRE						GAEC DES ROSIERS CURTY 25 CHALEZE



Crédit : Guillaume MOY



Crédit : Guillaume MOY

Section 9E : Trophée sans corne

N°	Nom	N° National Naissance	Père GPM	Rang ML Total (2)	Durée réf.	Lait réf Lait total	TB réf Moy TB total	TA Réf (1) Moy TA total	Nom Commune
907	UBEDA	FR7027229112 11/11/2023	ODRISCOL P OUIOUI						M FARON JEAN-FRANCOIS 70 CONFLANS SUR LANTERNE
910	UAN	FR2525753202 16/10/2023	ODRISCOL P LEMON P						GAEC DES ROSIERS CURTY 25 CHALEZE
927	UBELLA	FR2525753220 03/11/2023	NOBEL NATUR						GAEC DES ROSIERS CURTY 25 CHALEZE
911	ULTRA	FR2525443271 12/10/2023	ODRISCOL P LOVE P						EARL BARTHET 25 CENDREY
909	URUBIS	FR2525443275 01/11/2023	PLAYBOY P DANDY						EARL BARTHET 25 CENDREY
915	TAMARA	FR0337522679 14/09/2022	OTTAWA VITTOZ						GAEC DES ROSIERS CURTY 25 CHALEZE
925	MADO P	FR4242489602 13/12/2015	HERON P MAGENTA						GAEC DES ROSIERS CURTY 25 CHALEZE
919	RACLETTE	FR2525752950 18/10/2020	NOBEL PP UNITAIRE						GAEC DES ROSIERS CURTY 25 CHALEZE
921	ROSEE	FR6868736215 21/04/2020	ONYX P INSPECTEUR						EARL BARTHET 25 CENDREY



Depuis près d'un siècle, la Minoterie Dornier démontre son savoir-faire technique et artisanal sur 3 activités : la Meunerie, la Nutrition Animale et la Production Porcine.

Située dans le Haut-Doubs, l'entreprise familiale compte 45 salariés et 3 sites de fabrication situés à Bannans, Val-d'Usiers et Etalans.

Acteur incontournable du développement des filières régionales et des circuits courts, la Minoterie Dornier œuvre en agriculture Conventionnelle depuis toujours et en Agriculture Biologique depuis les années 70.

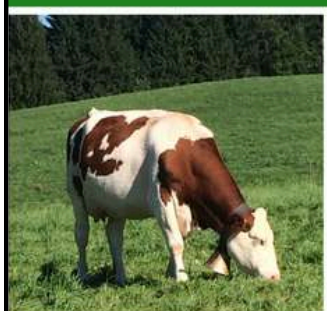

f MINOTERIE DORNIER
25520 Val-d'Usiers
03.81.38.21.12
www.minoteriedornier.fr



Trait Comtois en concours							
SECTIONS	CATÉGORIE	JUMENT	PÈRE	MÈRE	PROPRIÉTAIRE	ADRESSE	COMMUNE
TERRITOIRE DE BELFORT	JEUNE	LIBELLULE DE ROCHES	HIGLOU DES FRUITIÈRES	HIRONDELLE DE ROCHES	IDIÉRIE ISELY	1, Chemin du Fays	90100 THIANCOURT
TERRITOIRE DE BELFORT	ADULTE	IENA DES CORBAIS	CANDY DU PETIT BOIS	SALAMANDE 2	ALAIN BILLOD	1, Rue des Corbaïs	90400 BOTANS
ORCHAMPS-VEINES	JEUNE	LEIKA DE LA CORVÉE	HESTON DE CREUSE	DORA DE LA CHAUX	TONY TROUF	21, Grande Rue	25580 LES PREMIERS SAPINS
ORCHAMPS-VEINES	ADULTE	KAOLINE DES ESSARTS	ETOURDI DES ESSARTS	HALIKA DES CHARNIERS	LÉA CIZEL	7, Rue Lallemand	25360 BOUCLANS
BAUME LES BAUME	JEUNE	LAYANA	HIDALGO DE BALAISÉAUX	ANASTASYA	DOMINIQUE CUCHE	2, Rue Claude Nicolas Ledoux	25530 BELMONT
BAUME LES BAUME	ADULTE	KAYA DU CHARMEY	FAYA DU PUIIS	GRAZIELLA 5	GAEC DEBOUCHE	18, Rue du Charmey	25640 POUILLEY LES USANS
BESAÏCON	JEUNE	LACUNE DE MARNAY	HEKLAN DE SALANS	BRUNETTE DE MARNAY	MICKAËL ROBERT	Les Marnes	25360 NANCRAÏ
BESAÏCON	ADULTE	IRIS 28	EREBUS	CERISE 37	DAMIEN PRÉTET	5, Rue Charrière Salée	25115 POUILLEY LES VIGNES
MAICHE	JEUNE	LAHYKA DE LA CITE	HARIBO DE JAMOND	ETOILE DE LA CITE	NICOLAS SÉGALEN	21, Rue de la Cité	25470 THIEBOUHANS
MAICHE	ADULTE	KADRILLE DE MAICHE	GRIZZLY DE BONANT	FARANDOLE DE MAICHE	JEAN-MARC CARTIER	Les Seignottes	25120 MAICHE
BLAMONT	JEUNE	LOUNA DES OICHES	HIGLOU DES FRUITIÈRES	ATILA 8	LAURENT BUCHER	3, Rue de Roide	25150 AUTECHAUX ROIDE
BLAMONT	ADULTE	DEVINE DES DOMBELLES	UTILAN	VANILLE BOLE	DIÉDIER MONNOT	Route de Blamont	25310 ROCHES LES BLAMONT
MORTEAU	JEUNE	LASKA DU MT VOUILLOT	HERCULE DES FIETRES	HUGOLINE 5	HERVÉ REMONNAY	Le Mont Vouillot	25500 LES FINES
MORTEAU	ADULTE	JACINTE DU PETIT BOIS	EMIR DE LA CROIX	EURASIE DU PETIT BOIS	GABRIEL DORNIER	11, Les Petits Bois	25790 LES GRAS
PONTARLIER	JEUNE	LADYBLACK DU VAL	FLOCON D'ALSACE	FLEURETTE DE SYAM	CAPUCINE DORNIER	99, Grande Rue	25520 GOUX LES USIERS
PONTARLIER	ADULTE	IDYLLE DE L'AIGE	CHAMBORD	VERRONNE	CYRILLE LONCHAMPT	2, Rue du Pont Rouge	25300 ARCON
ÉTALANS	JEUNE	LYNIKA DE CUSENIER	FANCHON DES RAYNAUDS	CYNTIA	AMAURY TROUILLOT	41, Rue Elisée Cusenier	25580 ÉTALANS
ÉTALANS	ADULTE	KATIA DU MAGNY	GRAND DUC	VISTULE	HUBERT COLIN	2, Chemin entre les Côtes	25360 MAGNY CHATELARD
LE RUSSEY	JEUNE	LORETTE DES CHAMPS	HIGLOU DES FRUITIÈRES	ELYSEE DES CHAMPS	AURÉLIE FRANÇOIS	4, Rue des Longs Champs	25140 LES ECORGES
LE RUSSEY	ADULTE	KÉOLIEUNE	FLOCON D'ALSACE	ELYSEE DES CHAMPS	SYLVIANNE ECOURTEMEF	4, Chemin de la Croix	25210 BONNETAGE
UTILISATEURS	TROPHÉE MONTÉ	LOOPING DU VAL DARCON	HEROS DES CHARNIERS	HELIA DES FOIS	PIERRICK BOLE RICHARD		39110 ARESCHES
UTILISATEURS	TROPHÉE EN SIMPLE	KOALA DE LA CROIX	VALSEUR DU BOULOIS	REBECA 13	MICKAEL ROBERT	Les Marnes	25360 NANCRAÏ
UTILISATEURS	TROPHÉE EN SIMPLE	HARMONIE 103	QUINOUS DES SAGNES	OLIVIA 156	MICKAEL ROBERT	Les Marnes	25360 NANCRAÏ
UTILISATEURS	TROPHÉE EN PAIRE	DOUCHKA DU RECOURS	VOLF DE L'EJUS	SARDANE	JEAN-MICHEL PUJOL	3, Rue de l'Aige	25300 ARCON
UTILISATEURS	TROPHÉE EN PAIRE	JANA DE LA CHAUX	AIGLE NOIR	DOUCHKA DU RECOURS	JEAN-MICHEL PUJOL	3, Rue de l'Aige	25300 ARCON

Trait Comtois en présentation							
SECTIONS	CATÉGORIE	JUMENT	PÈRE	MÈRE	PROPRIÉTAIRE	ADRESSE	COMMUNE
UTILISATEURS	TROPHÉE MONTÉ	K'DOR	D'ZAR DE LA CITE	FLEUR D'OR D'ÉTALANS	MARIE MARTINENQ	639, Chemin du Cèdre	83740 LA CADIERE D'AZUR
UTILISATEURS	TROPHÉE EN SIMPLE	KOALA DE LA CROIX	VALSEUR DU BOULOIS	REBECA 13	MICKAEL ROBERT	Les Marnes	25360 NANCRAÏ
UTILISATEURS	TROPHÉE EN SIMPLE	HARMONIE 103	QUINOUS DES SAGNES	OLIVIA 156	MICKAEL ROBERT	Les Marnes	25360 NANCRAÏ
UTILISATEURS	TROPHÉE EN PAIRE	DOUCHKA DU RECOURS	VOLF DE L'EJUS	SARDANE	JEAN-MICHEL PUJOL	3, Rue de l'Aige	25300 ARCON
UTILISATEURS	TROPHÉE EN PAIRE	JANA DE LA CHAUX	AIGLE NOIR	DOUCHKA DU RECOURS	JEAN-MICHEL PUJOL	3, Rue de l'Aige	25300 ARCON

Trait Auxois en présentation							
JUMENT	PÈRE	MÈRE	PROPRIÉTAIRE	ADRESSE	CP	COMMUNE	STATUT
Marquise D Gouttières	Sam Van de Boterhoeve	Amel des Gouttières	SCEA GAUGEY PÈRE ET FILS	11 rue Louis Courtot de Cissey	21190	MERCEUIL	TITULAIRE
Korida d'Hully	Milo Van de Heirhoeve	Radieuse 76	BIZOUARD Florian	4 rue du Ruisseau / HULLY	21230	ALLEREY	TITULAIRE



Crédit : Guillaume MOY



Crédit : Guillaume MOY



LA MUTUALITÉ SOCIALE AGRICOLE DE FRANCHE-COMTÉ

C'est quoi la MSA ?

La protection sociale des agriculteurs et des personnes travaillant dans le monde agricole ainsi que leurs familles.

Le guichet unique

Une protection sociale globale en un seul lieu, qui verse toutes les prestations aux quelles les ressortissants peuvent prétendre en santé, famille, retraite, accident du travail et maladie professionnelle.

La MSA assure le recouvrement, non seulement, des cotisations et contributions sociales, mais également de l'assurance chômage et des cotisations conventionnelles pour de nombreux organismes.



Retrouvez nos services et vos délégués sur le stand F03

- L'Action Sanitaire et Sociale vous proposera de participer à un Quiz
- La Vie Institutionnelle vous permettra de rencontrer vos délégués et tourner la Roue de la Chance
- La Prévention des Risques Professionnels vous aidera à comprendre un DUERP
- La Santé au Travail vous parlera nutrition
- Un conseiller en Protection Sociale répondra à vos diverses interrogations



Notre site internet
franchecomte.msa.fr

> Mon espace privé



Nous écrire
MSA de Franche-Comté
13 Avenue Elisée Cusenier
25090 BESANCON Cedex 9



Nos points d'accueil
sur franchecomte.msa.fr

Prendre RDV > Mon espace Privé



Nous téléphoner
03 84 35 25 25
Du lundi au vendredi
de 8h30 à 12h15 et de 13h30 à 16h30

Suivez l'actualité de votre caisse



MSA Franche-Comté



@MSAFRANCHECOMTE



MSA DE FRANCHE-COMTÉ

Section 1 : 1ère lactation MONTBELIARDE

N°	Nom	N° National Naissance	Père GPM	Rang ML Total (2)	Durée réf.	Lait réf Lait total	TB réf Moy TB total	TA Réf (1) Moy TA total	Nom Commune
101	TOSCA	FR2522186446 17/05/2022	POMPEI FABLO	3	294	7780	46.3	37.9	GAEC DES COMBOTTES 25 LE BARBOUX
102	TORPILLE	FR2525283624 07/05/2022	PIONNER LOTUS VR	2	300	6664	38.0	37.2	GAEC DES CHENEVIÈRES 25 BURNEVILLERS
103	TOPALINE	FR2548584614 04/05/2022	POLIBAY MACINTOSH	3	305	9372	39.0	37.5	GAEC DES TILLEULS 25 VAL DE ROULANS
104	TITANE	FR9021161889 30/04/2022	PANCHO MILTON	3	305	12148	41.9	34.5	GAEC DES SAPINS 90 DORANS
105	TANZANIE	FR2539983203 07/04/2022	NOELCERNEU DERBY	3	305	8880	40.8	36.0	EARL RAYMOND GERALD 25 MONTBELIARDOT
106	TAMARA	FR2545749175 30/03/2022	HALLEZ MILTON	1	100	3131	33.9	31.9	GAEC PERROT DANIEL ET ANNE - 25 LE RUSSEY
107	TANGA	FR2524353628 24/03/2022	PANCHO ITALIC	4	294	10936	35.4	33.7	GAEC DES JONQUILLES MARTIN - 25 CHARQUEMONT
108	TULIPE	FR2545001934 24/03/2022	PANCHO NEKFEU	1	100	3022	37.0	36.1	GAEC DE L'AURORE 25 REUGNEY
109	THEA	FR2544575749 17/03/2022	OMELO HUMMER	3	291	7271	33.4	30.6	GAEC THIEBAUD JEROME & MARIE-LINE - 25 RANDEVILLERS
110	TEMPETE	FR2542104413 16/03/2022	PIAGGIO LANCASTER	1	100	2598	37.2	34.2	GAEC DE LA GRANGE GUYOT 25 ORNANS
111	TAMBOUILLE	FR2530732093 05/03/2022	PITCHOU MORTIMER	2	298	8017	36.7	36.4	EARL SANCEY-RICHARD PATRICE FERME D - 25 ETALANS
112	TANZANIE	FR9023862329 20/02/2022	OMELO NOELCERNEU	1	100	3157	39.4	33.7	GAEC TALON 90 VILLARS LE SEC
113	TAL	FR2542092836 15/02/2022	PIAGGIO MARADONA	2	305	7648	35.0	34.1	GAEC DU CHATEAU D'ORNANS 25 ORNANS
114	TABLETTE	FR2526891570 12/02/2022	MACINTOSH DOLLEY	2	305	10516	35.5	33.7	GAEC TARBY DES ESSARTS 25 CHATELBLANC
115	TENDRESSE	FR2524508106 28/01/2022	INDIEN JURASSIEN	4	305	10566	41.5	35.1	GAEC LAFFLY 25 BOUVERANS
116	TEODORA	FR2551069713 24/01/2022	SCH PEPITO HENAPO	2	305	10227	32.4	31.6	EARL MONNIN ANTOINE 25 VILLENEUVE D AMONT
117	TAHITI	FR7038126177 19/01/2022	PRIMO ELASTAR	1	260	7560	42.5	34.3	GAEC COLIN FABIEN ET ALEXANDRE - 25 BELMONT
118	TATIANA	FR2542744954 10/01/2022	PANCHO LONESTAR	1	305	8251	34.9	33.7	GAEC ELEVAGE MOREL 25 PASSONFONTAINE
119	TAGADA	FR2530997094 01/01/2022	OWINGS MALOR	3	305	10426	39.9	35.7	EARL BICHET FRANCK 25 ETRAY
120	SALA	FR2543596033 31/12/2021	PANCHO JINGLE	4	305	8815	40.4	35.5	GAEC RONDOT CARINE ET CHRISTOPHE 25 LES PLAINS ET GRANDS ESSARTS
121	SUNLOVE	FR2550354321 28/12/2021	MAULEON JB GRATIEN	1	100	2351	40.0	33.4	GAEC DE L'EAU DU PRE 25 VERNIERFONTAINE
122	SUBLIME	FR2531682587 26/12/2021	PANCHO NOELCERNEU	1	100	2977	40.1	30.6	GAEC DE LA TUILERIE 25 LES FINS
123	SICYONE	FR9021161858 26/12/2021	PANDORE MAGIMOND	1	106	2421	41.9	38.4	GAEC DES SAPINS 90 DORANS

COFATHIM

- Extraits de plantes
- Acides aminés
- Levures
- Oligo-éléments
- Minéraux
- Vitamines



Un groupe de phyto nutrition animale à votre service.

Nos alternatives,
fruit de 45 années d'expérience
en phyto nutrition vous intéressent?
alors contactez un de nos représentants régionaux !

PL. CHABOD	25300 Doubs	06.80.06.15.28
L. GIBEY	70150 Marnay	07.81.32.87.32
TECHNIC ELEVAGE	25190 Rosières sur Barbèche	06.71.10.48.25

Pour répondre à l'équilibre des profils métaboliques de vos animaux.

Pour apporter une diversification nutritionnelle qualitative à vos rations.

Pour oeuvrer dans le sens de la vie,
Nous respectons

- le consommateur
- l'environnement
- l'animal

**POUR CONSEILS,
ÉTUDES et
SUIVIS TECHNIQUES.**



COFATHIM

Route d'Epinal • BP22 • 70210 VAUVILLERS
Tél. 33. 03.84.92.88.48 • Fax. 33.03.84.92.92.37
Mail: cofat@wanadoo.fr



FRANÇOISE PICAVET
PEINTRE ANIMALIÈRE
SPECIALISTE DU CHEVAL
Portraits sur commande

TECHNIQUES ARTISTIQUES

fusain . pastel . encre de Chine à la plume
peinture à l'huile . décors sur bois

STAGES sur les thèmes de votre choix, chez vous, tous niveaux

ANIMATIONS dessin et modelage, tous publics

EXPOSITIONS dans les manifestations de nature

SALONS animaliers, festivals, fêtes



06.15.63.89.89
francoise.picavet@live.fr
www.peintreanimalier-picavet.com

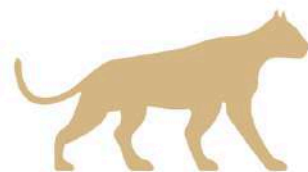

PANTHERA PATRIMOINE

Votre patrimoine, notre engagement

124	SINOEL	FR2543572517 25/12/2021	PANACLOC FRESH KISS	4	305	11037	36.9	34.7	GAEC NICOD - 25 LES PLAINS ET GRANDS ESSARTS
125	SOUCIEUSE	FR2532133321 21/12/2021	MAXIMO JB CARGO	1	100	2289	34.6	31.5	GAEC ELEVAGE THIEBAUD 25 FLANGEBOUCHE
126	SEM 25	FR2520568778 09/12/2021	PANCHO LEGEND	1	100	2823	42.2	31.5	GAEC CARREY-GUYAT 25 DESERVILLERS
127	SANGRIA	FR2523657411 05/12/2021	PANCHO INGENIO	4	305	10049	39.0	35.5	GAEC OUDOT 25 BONNETAGE
128	SYMPHONIE	FR2536353492 04/12/2021	NENUPHAR CRASAT	4	294	8631	40.0	34.7	GAEC DE LA FOUGERE 25 JOUGNE
129	SICILE	FR2540953160 01/12/2021	PIAGGIO LELABEL	2	305	10172	37.7	32.9	GAEC DU BAS DU FARTOU 25 MORTEAU
130	SOURCE	FR2535754637 30/11/2021	PANCHO URBANISTE	8	305	11486	39.0	36.2	GAEC LA FERME SOUS LE BOIS 25 GUYANS VENNES
131	SOLINA	FR2540062538 28/11/2021	PIAGGIO MALPUECH	1	100	2675	38.7	34.9	EARL DE L AIGUILLON 25 MONT DE LAVAL
132	FP SARENZA	FR2540033895 25/11/2021	JAREK FELINDRA	1	100	3174	32.2	33.1	GAEC PILOT 25 MONT DE LAVAL
133	SURFAITE	FR2535086440 21/11/2021	ORENZO JB TRIOMPHE	1	305	8506	36.6	38.3	GAEC DE MAILLOT-BOURIOT 25 LEVIER
134	SHAKIRA	FR2523945644 16/11/2021	OCLIPSE MACINTOSH	1	100	2614	30.8	33.8	GAEC DE LA GENOISE 25 BOUCLANS
135	SWISSEXPO	FR2540772888 14/11/2021	PANACLOC HALLEZ	1	100	2575	34.1	31.7	GAEC TREAND 25 BREY ET MAISON DU BOIS
136	SOUVERAINE	FR2539302774 14/11/2021	PIAGGIO LELABEL	2	305	9620	34.9	32.9	GAEC DES ORCHIDEES 25 MANCENANS LIZERNE
137	STAR	FR2544575694 14/11/2021	ONEMILLION IMIENS	1	100	2991	38.6	33.5	GAEC THIEBAUD JEROME & MARIE-LINE - 25 RANDEVILLERS
138	STECY	FR2525344844 09/11/2021	PITTSBURGH HENAPO	3	305	10257	38.0	35.3	GAEC CASTELLA 25 BY
139	SOLDES	FR2549267326 08/11/2021	PIAGGIO MINNESOTA	1	100	2409	38.4	34.2	GAEC PARIS DES 2 CHEMINS 25 VELLEROT LES VERCEL
140	SABRINA	FR2530432126 07/11/2021	PAPOUF IKPEBA	4	305	10032	40.6	34.7	GAEC CLERGEOT DU CLOS 25 EPENOUSE
141	SOHOLIDAY	FR2532938810 04/11/2021	PIAGGIO GOLESTAN	1	100	2378	37.6	36.2	GAEC DES SAVEURS 25 FOURNET BLANCHEROCHE
142	SANTIANE	FR2534481981 25/10/2021	ODYNO CARGO	6	305	7968	35.7	32.5	EI BOURGON GUILLAUME 25 VAL-D USIERS
143	SCHWEPPES	FR9023862298 25/10/2021	OMELO MAGIMOND	1	100	3244	34.8	32.9	GAEC TALON 90 VILLARS LE SEC
144	SCINTILLE	FR2523603685 24/10/2021	OWINGS LAIKO	3	305	8645	36.2	32.9	GAEC VAUTHIER 25 BONNETAGE
145	SAINTAMOU	FR2549582236 20/10/2021	OBAO IDEAL	1	100	2290	38.4	34.5	GAEC VERNEREY 25 VILLERS ST MARTIN
146	SARDINE	FR2529896679 19/10/2021	PANCHO MILTON	1	100	3042	37.6	34.5	EARL SOUS LA VELLE 25 DOMPREL
147	STAR	FR2533761000 13/10/2021	OCELOT MACINTOSH	1	100	2695	37.3	36.2	M POURCELOT DAMIEN 25 GILLEY
148	SECRETE	FR2546311599 25/09/2021	OCHAMPAS LARICO MS	1	100	3207	32.6	35.8	EARL LAB JEAN MICHEL 25 ST JULIEN LES RUSSEY

149	FP SOMNIA	FR2540033883	HIPON MS LOCHNESS	1	100	3207	36.0	34.2	GAEC PILLOT 25 MONT DE LAVAL
150	SUCETTE	FR2530723580	OPTICOM IROUD JB	1	100	2350	37.4	34.6	GAEC DU PRE LAPETITE 25 ETALANS
151	SPLENDEUR	FR7046175278	OMIRAIL JB HUARD JB	4	305	10467	39.8	37.4	GAEC DE LA VIGNE ROCHET 25 CHAUCENNE
152	STARLETTE	FR2537723317	OMALET HALLEZ	4	305	17651	31.5	35.9	GAEC MARGUET - 25 MAISONS DU BOIS LIEVREMONT
153	SOYEUSE	FR2530960069	JEREMIAH	1	100	3497	32.9	31.8	GAEC DES CERISIERS 25 ETRAPPE
154	SAFRANE	FR2541644087	OLBLACK MACINTOSH	1	100	3490	36.3	32.7	EARL RAYMOND GERALD 25 MONTBELIARDOT



L'expertise Nutrition Vaches Laitières



NOUVELLES GAMMES D'ALIMENTS
EN LIEN AVEC LA RICHESSE EN
SUCRES DE VOS FOURRAGES

VOS FOINS SONT RICHES
EN SUCRES SOLUBLES

Gamme PHIL CHALLENGE

VOS FOINS SONT MOYENNEMENT
POURVUS EN SUCRES SOLUBLES

Gamme PHIL EQUILIBRE

VOS FOINS SONT PAUVRES
EN SUCRES SOLUBLES

Gamme PHIL START

Et toujours La Gamme CHAMPIONNE

L'Efficacité Alimentaire à l'Etat Pur pour la FIN
de GESTATION et LES DEMARRAGES LACTATION



FOINS 2024 et RATIONS

UNE ANNEE TRES DIFFICILE en RECOLTE

DES RATIONS HIVERNALES 2024 TRES HETEROGENES

DEMANDEZ CONSEIL à VOTRE TECHNICIEN PHILICOT

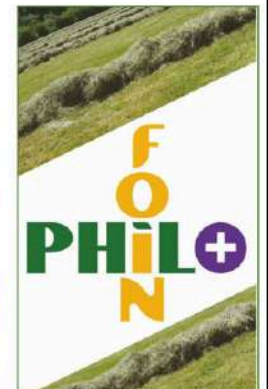

PHILICOT
Franche-Comté

PHILICOT CLAIRVAUX

20, rue de la Garde
39130 Clairvaux les Lacs

Tél. : 03.84.25.80.57



Section 2 : 2ème lactation MONTBELIARDE

N°	Nom	N° National Naissance	Père GPM	Rang ML Total (2)	Durée réf.	Lait réf Lait total	TB réf Moy TB total	TA Réf (1) Moy TA total	Nom Commune
201	STAR	FR2546743501 14/10/2021	OMALET URBANISTE	1	305	7817	36.2	35.9	GAEC DES CLOUTIERS 25 SAONE
202	SYMPHONIE	FR9021161828 28/09/2021	OMELO MINNESOTA	1	305	10592	35.2	34.8	GAEC DES SAPINS 90 DORANS
203	SHARA	FR2521887743 19/09/2021	OFINS MALOR	1	296	6334	40.2	36.0	GAEC DU BAS DE VAUDON 25 AVOUDREY
204	SECONDE	FR2522733778 22/08/2021	OMELO MORNING	1	254	6098	39.0	37.6	GAEC DES COUSINS VERNIER 25 BELVOIR
205	SIRENE	FR2546743468 17/08/2021	ONYL MILLENIUM	1	305	7312	37.2	36.5	GAEC DES CLOUTIERS 25 SAONE
206	SANGRIA	FR2530997060 17/07/2021	OXYBUL MALOR	1	287	6154	39.3	35.3	EARL BICHET FRANCK 25 ETRAY
207	SAVANNAH	FR2521942108 04/05/2021	OLYMPUS JUOFOREZ	1	305	8472	39.1	33.1	GAEC DES LOUHIERES 25 AVOUDREY
208	SUZE	FR2540787013 29/04/2021	OPTICOM URBANISTE	1	290	7841	39.5	36.8	GAEC GAGELIN 25 MONTPERREUX
209	SYBERIA	FR2544983942 27/04/2021	NIEVAN DOLLEY	1	305	9102	38.1	34.3	GAEC DE LA CROIX GRANDJACQUET 25 AMATHAY VESIGNEUX
210	SECRETE	FR2524288941 28/03/2021	OREO HORATIO	1	303	9096	35.0	35.8	GAEC DE LA CABETTE 25 BOUJAILLES
211	SHYM	FR2549582195 26/03/2021	OLESTAN LINDOR	1	305	6713	43.5	36.7	GAEC VERNEREY 25 VILLERS ST MARTIN
212	SAMBA	FR2520947989 23/03/2021	NOELCERNEU FAYA	1	292	6704	36.0	33.3	GAEC MAUGAIN DES GRANGES D'ARCON - 25 ARCON
213	SHYM	FR2536517593 02/03/2021	OGGY IALGAN	1	305	8506	36.7	34.6	GAEC HENRIET DES COTES 25 VILLERS LE LAC
214	SEPHORA	FR2524353518 01/03/2021	OPTICOM ITALIC	1	280	7856	35.6	36.4	GAEC DES JONQUILLES MARTIN 25 CHARQUEMONT
215	SIAMOISE	FR2530732037 28/02/2021	OLIFLY GOLESTAN	1	273	7079	37.5	36.6	EARL SANCEY-RICHARD PATRICE FERME D 25 ETALANS
216	SABELLE	FR2540970391 19/02/2021	OREGON INTEGRAL	1	305	6932	35.1	33.8	GAEC ELEVAGE JACQUOT 25 ETRAY
217	SLOVENIE	FR2552799876 18/02/2021	OZONE JOKARI	1	305	8380	35.7	34.5	GAEC DES CLARINES 25 GRAND COMBE DES BOIS
218	SANTANA	FR2537723219 17/02/2021	OGIVE HAYDEN	1	305	10294	30.8	36.2	GAEC MARGUET 25 MAISONS DU BOIS LIEVREMONT
219	SYMPHONIE	FR2539132214 16/02/2021	NOELCERNEU HALLEZ	1	291	6222	39.0	38.9	GAEC DES PERLES DU DOUBS 25 MALBRANS
220	SALINE	FR2544138115 13/02/2021	MISTRAL JOLIBOIS	1	298	6831	39.0	36.3	EARL DES ARMAILLIS 25 LES PONTETS
221	SAMBA	FR2540693060 06/02/2021	OSSITO MASERATI	1	305	6923	36.5	35.7	GAEC DES FONTENOTTES 25 MONTLEBON
222	SALSA	FR2545749071 05/02/2021	OPTICOM LEADER	1	282	6730	37.9	34.8	GAEC PERROT DANIEL ET ANNE 25 LE RUSSEY
223	SAVEUR	FR2524508011 28/01/2021	NADAL JURASSIEN	1	305	7718	37.4	33.6	GAEC LAFFLY 25 BOUVERANS
224	SUCETTE	FR2539132213 28/01/2021	ORCK URBANISTE	1	305	9723	34.8	36.2	GAEC DES PERLES DU DOUBS 25 MALBRANS
225	SOUMEA	FR2540786998 27/01/2021	OGIVE LELABEL	1	286	7913	43.5	37.5	GAEC GAGELIN 25 MONTPERREUX

226	SHAKIRA	FR2531921879	OPTICOM 14/01/2021	FUSIONNEL	1	297	7264	41.0	37.8	M REMONNAY HERVE 25 LES FINS
227	SUZAKA	FR2526236814	NADAL MS 06/01/2021	LARICO MS	1	297	6661	35.5	36.7	GAEC CATTIN 25 CHAPELLE D HUIN
228	SARBACANE	FR2549192169	NISBONNE 05/01/2021	BRINK	1	305	6450	38.8	36.4	GAEC PATER 25 VELLEROT LES BELVOIR
229	ROUMBA	FR2526279581	OGIVE 16/12/2020	LIVOIRE	1	305	9221	38.2	34.7	GAEC RENAUD 25 CHAPELLE D HUIN
230	RADEGONE	FR2549788579	OKONNOR 24/11/2020	JUNCO	1	302	6015	44.2	40.2	GAEC PIGUET FRERES 25 LES MONTS-RONDS
231	RECHALOTTE	FR2532938788	OPTICOM 22/11/2020	GOLESTAN	1	305	7173	37.5	39.3	GAEC DES SAVEURS 25 FOURNET BLANCHEROCHE
232	RAIPONCE	FR2549622511	INGENIO 20/11/2020	DOLLEY	1	305	6730	39.7	36.7	M SANDOZ PIERRE ALAIN 25 ADAM LES PASSAVANT
233	RADIEUSE	FR2537273903	OGIVE 18/11/2020	HOMYGOD	1	305	6913	37.3	35.8	GAEC DES GRANDS PRES 25 LAVIRON
234	RATAFIA	FR2543572467	NOELCERNEU 18/11/2020	ILAX	1	300	7742	35.7	35.6	GAEC NICOD 25 LES PLAINS ET GRANDS ESSARTS
235	REBELLE	FR2521470157	NOELCERNEU 17/11/2020	LELABEL	1	305	7553	37.3	34.3	GAEC BERTIN PHILIPPE ET VALERIE 25 LES PREMIERS SAPINS
236	RIVER	FR2544604088	OSSITO 15/11/2020	INDRA	1	290	6885	41.7	36.9	GAEC RERAT MATHIEU ET ANAIS 25 RANDEVILLERS
237	RESINE	FR2537958131	ILAX 01/11/2020	JILIAN	1	305	7235	34.3	34.3	M DETOUILLOIN ALEXANDRE 25 LONGECHAUX
238	REGATE	FR2533093814	NOLIMIT 25/10/2020	HARVEY	1	293	6355	35.4	36.8	GAEC DE BILLIN 25 FRASNE
239	REGGAE	FR2526985451	NIRVANAVR 12/10/2020	ILLIMITED	1	305	8467	38.3	34.2	GAEC DE LA VIGNE ROCHET 25 CHAUCENNE
240	RADIEUSE	FR2537524085	NOLIMIT 09/10/2020	IALGAN	1	305	8458	40.5	34.5	GAEC ROUSSET DU PEGANT 25 LEVIER
241	ROSIERE	FR2534982837	NISBONNE 07/10/2020	JINGLE	1	305	6741	44.2	36.2	GAEC SIMON OLIVIER ET ESTELLE 25 GRANDFONTAINE SUR CREUSE



Crédit : Guillaume MOY



NETTOYEURS INDUSTRIELS

- Portables
- Mobiles
- Chariot autonome
- Remorque eau froide ou eau chaude
- Rabattage odeurs et poussières
- Accessoires



A l'occasion du salon, 10% de remise sur notre catalogue jusqu'au 30/11/2024 avec le code « Vache de Salon » !



Téléchargez notre catalogue :



Agence Bourgogne – 21700 MAREY LES FUSSEY
Agence Franche Comté - 25340 L'HOPITAL SAINT-LIEFFROY



www.mcep-distribution.com



commercial@mcep-distribution.com 07 71 24 21 58



242	ROBERTA	FR2544425040 03/10/2020	NIGHTCLUB ILANNE	1	305	8389	39.2	34.1	GAEC DUCROT 25 PUGEY
243	RAVISSANTE	FR2543052754 27/09/2020	NOELCERNEU HALLEZ	1	305	7420	41.0	35.7	GAEC DE LA JUPLINE 25 PIERREFONTAINE LES VARANS
244	RAFIA	FR2530732019 24/09/2020	NYX ITALIC	1	282	7982	36.4	35.5	EARL SANCEY-RICHARD PATRICE FERME D 25 ETALANS
245	RICORNE	FR2529896621 21/09/2020	NYX IMPOSABLE	1	305	7541	37.6	36.1	GAEC TARBY DES ESSARTS 25 CHATELBLANC
246	RISALINEGJ	FR2537489137 19/09/2020	NOLIMIT VIGOR JB	1	303	8311	41.7	37.2	GAEC DES GENTIANES 25 LEVIER
247	RAGE	FR2530832180 18/09/2020	ILANNE ITALIC	1	264	6844	40.5	35.4	GAEC DES GRANDS PRES 25 ETALANS
248	RILLETTE	FR2530723449 02/09/2020	NOLIMIT IROUD JB	1	305	7153	36.5	36.3	GAEC DU PRE LAPETITE 25 ETALANS
249	RIVIERA	FR2544541912 25/08/2020	NYX ESPRIT JB	1	305	6542	40.0	36.8	EARL DOMON 25 RANCENAY
250	RICHESSSE	FR2535754550 21/08/2020	NISBONNE HAYDEN	1	305	7268	38.2	36.4	GAEC LA FERME SOUS LE BOIS 25 GUYANS VENNES
251	RESPECT ER	FR2546988525 28/07/2020	OYONNAX JB BRINK	1	305	7794	38.5	37.9	GAEC RATTE DES EPINETTES 25 SEPTFONTAINES
252	RIVIERA	FR2539312208 20/07/2020	NOELCERNEU SIR	1	305	6629	37.0	33.7	GAEC MARTIN DES PRISES 25 MAICHE
253	RISOLANDE	FR2530387659 17/07/2020	NEKFEU BRINK	1	291	6895	38.4	36.0	GAEC BUCHER DU SOLEIL LEVANT 25 ECURCEY
254	RADIANCE	FR2539983094 06/07/2020	NISBONNE DRIBBLE	1	305	7516	39.9	33.6	EARL RAYMOND GERALD 25 MONTBELIARDOT
255	PETINCELLE	FR7034758236 11/12/2019	ILAX CORTIL	1	305	7877	37.2	34.0	GAEC DES GRANGES DESSUS 25 GRANGES NARBOZ
256	PYRENEES	FR2539552035 10/11/2019	HALLEZ GINASTERA	1	305	6503	38.0	35.4	EARL ELEVAGE ALM 25 LES MONTS-RONDS

Section 3 : 3ème lactation MONTBELIARDE

N°	Nom	N° National Naissance	Père GPM	Rang ML Total (2)	Durée réf.	Lait réf Lait total	TB réf Moy TB total	TA Réf (1) Moy TA total	Nom Commune
301	ROQUETTE	FR2552799829 21/10/2020	NOLIMIT IMIENS	2	288	7025	38.1	35.5	GAEC DES CLARINES 25 GRAND COMBE DES BOIS
302	RAPONIE	FR2527885380 24/09/2020	MILLENIUM HERCULE	2	305	8076	35.6	33.4	GAEC DE LA VIERGE 25 CLERON
303	REELLE	FR2539302630 07/07/2020	ILAX CRASAT	2	276	10860	35.5	33.8	GAEC DES ORCHIDEES 25 MANCENANS LIZERNE
304	RIHANNA	FR2529742140 19/05/2020	NOELCERNEU UCLAIR	2	289	9346	36.9	34.1	GAEC DE LA CROIX GRANDJACQUET 25 AMATHAY VESIGNEUX
305	RHEA	FR2527885321 11/03/2020	NOELCERNEU VERITABLE	2	305	7891	36.6	34.3	GAEC DE LA VIERGE 25 CLERON
306	RAINBOW	FR2541885389 10/03/2020	NASCAR HYPER	2	296	7441	42.2	39.5	GAEC DU ROCHET 25 ORCHAMPS VENNES
307	RICOLA LI	FR2545692815 18/02/2020	NOEL LI IDROLIC	1	305	6636	42.5	34.9	M LIGIER LOIC 25 LE RUSSEY

France terre de LAIT

NOURRIR AUJOURD'HUI & DEMAIN

La filière laitière française s'engage au quotidien pour produire du lait et des produits laitiers sûrs, sains et accessibles. Elle réunit des producteurs, des transformateurs privés et des coopératives, et aussi des distributeurs, restaurateurs, fromagers mobilisés pour répondre aux attentes et besoins de chaque consommateur.

Tous travaillent au dynamisme de nos territoires et agissent pour assurer le bien-être des animaux, réduire notre empreinte carbone, et préserver la biodiversité.

France Terre de Lait c'est 300 000 professionnels œuvrant chaque jour pour vous nourrir, aujourd'hui et demain.



Retrouvez-nous sur franceterredelait.fr



Alfadou



25360 GONSANS - Tél. 03 81 55 25 65 info.alfadou@alfadou.fr



PARTENAIRE
de la traite de
VACHE de SALON

Matériel agricole et d'élevage
Installations et équipements de traite



ASSURANCES
AGRICOLES

*Des agents généraux
à votre service*

BAUME-LES-DAMES | **L'ISLE-SUR-LE-DOUBS**

03 81 84 03 04 | 03 81 92 73 19

N°Orias 2206964 | N°Orias 2206964

MORTEAU | **PONTARLIER**

03 81 67 17 42 | 03 81 46 55 40

N°Orias 15000121 | N°Orias 16001261

308	REVEUSE	FR2530723401 28/01/2020	MILTON HUMMER	2	305	9397	34.0	34.4	GAEC DU PRE LAPETITE 25 ETALANS
309	REINE	FR2529357710 21/01/2020	MACINTOSH GROSMINET	2	305	7223	42.9	41.6	GAEC BARTHOULOT 25 DAMPRICHARD
310	RAYONNANTE	FR2521826296 16/01/2020	MILLENIU HADLEY	2	299	9367	40.2	36.5	GAEC DE L'ELEVAGE FOLIE 25 AUTECHAUX ROIDE
311	ROMANE	FR2542104273 11/01/2020	NOELCERNEU LANCASTER	2	305	9348	38.6	35.4	GAEC DE LA GRANGE GUYOT 25 ORNANS
312	RADIALE	FR2528229085 10/01/2020	NABUCCO ISTAPIC	2	305	8106	40.1	34.9	GAEC ELEVAGE BRETILLOT 25 LES COMBES
313	PACINDA	FR2526946269 28/12/2019	NEKFEU GROSMINET	2	305	9828	33.9	34.7	GAEC DE LA SOURCE 25 CHATILLON GUYOTTE
314	PARODIE	FR2526279530 25/12/2019	NOELCERNEU FEELING	2	305	8932	39.5	38.0	GAEC RENAUD 25 CHAPELLE D HUIN
315	PATAGONIE	FR2531693294 23/12/2019	NOELCERNEU IDYLIC	2	297	9844	35.9	33.2	GAEC DE CHEZ LE ROI 25 LES FINS
316	PERDITA DR	FR2534114196 22/12/2019	MARMADUC FABLO	2	305	7393	39.0	36.2	GAEC DU RUISSEAU 25 GLERE
317	PRUNELLE	FR2546112938 16/12/2019	NOELCERNEU ILAX	2	305	8848	37.9	34.4	EARL PILLOUD DENIS 25 ST GORGON MAIN
318	PARLABLACK	FR2520568450 15/12/2019	MACINTOSH DRIBBLE	2	305	11648	34.7	32.7	GAEC CARREY-GUYAT 25 DESERVILLERS
319	PAYA	FR2521887624 18/11/2019	NEKFEU IGIROUD JB	2	305	8061	39.7	36.0	GAEC DU BAS DE VAUDON 25 AVOUDREY
320	PONTEE	FR2525025902 18/11/2019	MOZART VIGOR JB	2	266	7092	38.4	33.2	GAEC DES CLOCHETTES 25 BREY ET MAISON DU BOIS
321	PAMPA	FR2543152536 17/11/2019	HALLEZ GUISSENY	2	305	9666	37.6	35.6	GAEC DU PEUPRE 25 PIERREFONTAINE LES VARANS
322	PRISCILLA	FR2547156782 05/11/2019	NEKFEU CARGO	2	273	9238	33.4	36.9	GAEC DES ALLOZ 25 SERVIN
323	PANGA	FR2550354187 23/09/2019	MILLENIU JAFAR	2	305	7854	41.4	36.3	GAEC DE L'EAU DU PRE 25 VERNIERFONTAINE
324	PRUNO	FR2547156748 22/09/2019	EMINEM JB UNIMAC	2	305	9298	36.5	33.4	GAEC DES ALLOZ 25 SERVIN
325	PARISSETTE	FR2525025877 20/09/2019	MARIOCARD VIGOR JB	2	305	8455	36.8	34.4	GAEC DES CLOCHETTES 25 BREY ET MAISON DU BOIS
326	PATTY	FR2535472534 20/09/2019	MILLENIU URBANISTE	2	305	9025	35.2	34.1	GAEC BONNEFOY AUDY 25 GUYANS DURNES
327	PRALINE	FR2525794816 08/09/2019	MILLENIU BRINK	2	287	9177	35.5	34.1	GAEC JOLY DE LA ROCHETTE 25 CHAMESEY
328	03 PAPOUIL	FR2550804182 07/09/2019	MILLENIU ULEMO	2	305	8136	34.7	33.3	GAEC LES PERCE NEIGE 25 LES VILLEDIEU
329	PERLE	FR2521052804 28/08/2019	LIVOIRE IXO	2	305	8801	38.4	35.6	GAEC HENRIET DES ECLASONS 25 ARCON
330	PENSEE	FR2530265197 14/08/2019	MILTON HEGAREC	2	305	10332	33.8	33.3	GAEC DES ROCHES DU DARD 25 SANCEY
331	PARADIS	FR2549267164 24/06/2019	MILTON EVITO	2	305	8492	39.4	32.9	GAEC PARIS DES 2 CHEMINS 25 VELLEROT LES VERCEL
332	PAQUERETTE	FR2535201600 18/02/2019	MASERATI CAMPOS	2	305	9617	35.3	33.6	M DE GRIBALDY GUY 25 LES GRAS

333	PIMKIE	FR2539004614 26/01/2019	MILLENIU IMPEC	2	305	10262	36.5	35.6	GAEC DES GRANGES DESSUS 25 GRANGES NARBOZ
334	PAIX	FR3935551158 26/01/2019	MAXIMO JB CRUMBLE JB	2	305	7726	44.2	38.0	GAEC RATTE DES EPINETTES 25 SEPTFONTAINES
335	PAPRIKA	FR2541542029 01/01/2019	MISTRAL GARDIAN	2	305	6756	42.8	35.3	GAEC TROUF DE LA CORVEE 25 LES PREMIERS SAPINS

Section 4 : 4ème lactation MONTBELIARDE									
N°	Nom	N° National Naissance	Père GPM	Rang ML Total (2)	Durée réf.	Lait réf Lait total	TB réf Moy TB total	TA Réf (1) Moy TA total	Nom Commune
401	RICHKA	FR2529904095 17/01/2020	NEKFEU FUZZY	3	305	8095	40.2	37.9	EARL GROSJEAN XAVIER 25 DOMPREL
402	PERVENCHE	FR9023862074 31/08/2019	MILLENIU BRINK	3	305	9135	38.3	37.5	GAEC TALON 90 VILLARS LE SEC
403	PANERAI	FR2533841565 24/07/2019	MARATHON CRASAT	3	305	9238	39.4	40.7	GAEC DES VIES DE VENNES 25 GILLEY
404	PEKINOISE	FR2538102913 18/07/2019	MILLENIU FUSIONNEL	3	269	8848	35.8	32.7	GAEC CURTIL 25 LONGEVILLE LES RUSSEY
405	PANHAR	FR2547118001 13/07/2019	MARTIEN GOODATITUD	3	305	7504	41.7	38.2	GAEC MEILLET 25 SERVIN
406	PERLE	FR2538102910 27/06/2019	MARLEY HEGAREC	3	305	8784	33.8	35.7	GAEC CURTIL 25 LONGEVILLE LES RUSSEY
407	PAILLETTE	FR2542126880 12/06/2019	MACINTOSH BOURGUEIL	3	305	8938	40.3	36.8	M LEVACHER QUENTIN 25 ORSANS
408	PAPILLONE	FR2523931538 27/05/2019	MILLENIU ILANNE	3	296	8249	41.0	38.8	GAEC ELEVAGE POIGNARD 25 BOUCLANS
409	PRETTY	FR2529372882 25/04/2019	MAJESTIC JIBICE	3	305	8510	40.3	35.8	EARL SANDOZ FRANCOIS 25 CHARQUEMONT
410	PIROUETTE	FR2524507825 16/01/2019	GOELAND FOUGENILLE	3	305	11414	40.1	34.5	GAEC LAFFLY 25 BOUVERANS
411	OPERATION	FR2545748889 07/12/2018	GOLESTAN FAUCIGNY	2	305	10112	39.1	34.9	GAEC PERROT DANIEL ET ANNE 25 LE RUSSEY
412	OH ALINE	FR2534362420 27/11/2018	MAGISTRAL URBANISTE	3	305	8442	41.0	35.4	GAEC CATTET DU VAL D'USIERS 25 VAL-D USIERS
413	ORPHEE	FR2542104195 25/11/2018	MILLENIU FARAGO	3	305	11162	36.8	36.4	GAEC DE LA GRANGE GUYOT 25 ORNANS
414	OLEOPALINE	FR2545001756 24/11/2018	ELASTAR GARD	2	305	7940	42.7	38.6	GAEC DE L'AURORE 25 REUGNEY
415	OXANNA	FR2529372853 09/11/2018	MACINTOSH ITALIC	3	304	7764	41.2	36.9	EARL SANDOZ FRANCOIS 25 CHARQUEMONT
416	OSMOSE	FR2536477586 09/11/2018	MACINTOSH CRASAT	3	305	8595	34.9	34.3	GAEC DU FOURPERET 25 LABERGEMENT STE MARIE
417	ORANGE	FR2520993422 05/11/2018	MACINTOSH ULEMO	3	277	10719	36.9	34.7	GAEC DES CAILLEUX 25 ARCON
418	OLLOWENN	FR2532938665 31/10/2018	JOKARI URBANISTE	3	305	10368	35.0	36.5	GAEC DES SAVEURS 25 FOURNET BLANCHEROCHE
419	OLIDAYS	FR2531092546 13/10/2018	LELABEL URBANISTE	3	305	10078	35.3	34.5	GAEC DES SAPINS 25 EVILLERS

DRUOT FONCIER

Conseil & Valorisation



ETAT DES
LIEUX



EVALUATION
BATIMENTS

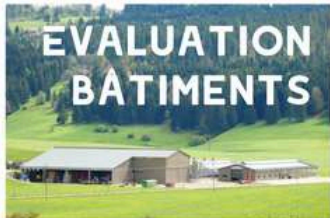

Expert Foncier et Agricole Agréé

PARTS
SOCIALES



VALEUR DES
TERRES



25330 AMANCEY
contact@druotfoncier.fr
03 81 65 35 59



évoles
énergies



VOS BESOINS EN ÉNERGIES
SONT NOTRE PRIORITÉ

Carburants & Combustibles

Granulés de bois

Photovoltaïque

Électricité

Baume-les-Dames (25)
58 Av. du Président Kennedy

Montbéliard (25)
37 rue d'Audincourt

Valdahon (25)
9 rue du Collège

Bucey-lès-Gy (70)
ZA Sous Vellefrange

Luxeuil-les-Bains (70)
41 avenue Vallée du Breuchin

03 81 84 48 30

RETROUVEZ-NOUS STAND C16

L'énergie est notre avenir, économisons-la !

LA MAISON JACOULOT

Franche-Comté et Haut-Rhin

Jacoulot Service Plus
1972

Lely Center Les Fontenelles
2009

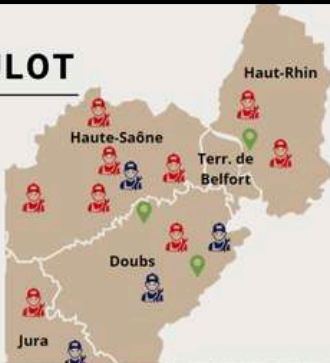

L'ÉQUIPEMENTIER DE VOS
BATIMENTS D'ÉLEVAGE

VENTE - INSTALLATION - SAV - MAGASIN

- Matériel de traite
- Réfrigération et stockage du lait
- Tubulaire
- Évacuation fumier et lisier
- DAC & DAL
- Caméra
- Stockage et fabrique d'aliments
- Environnement et confort animal



Lely Center Les Fontenelles
Leader de la Robotique Agricole

- Robots de traite
- Robots d'alimentation
- Repousseuses fourrage
- Robots racleur et aspirateur de lisier



55 rue Principale
25210 Les Fontenelles

www.lely.com

Lely Center Les Fontenelles

03.81.44.46.21

Contactez-nous :

03.81.44.01.28 SARL Jacoulot Service Plus www.jacoulot-serviceplus.fr

420	ODACE	FR2541568557 10/10/2018	LEBOGOSS BRINK	3	305	8589	34.8	37.2	GAEC VIEILLE DU BAS DES CLOCHETTES 25 LONGEMAISSON
421	ORANGE	FR7046174982 05/10/2018	MAXIMO JB HUARD JB	3	305	10894	45.7	37.5	EARL ABRAHAM 25 RECOLOGNE
422	OFFENSIVE	FR2548153187 17/09/2018	GOLESTAN GOUDEA	3	305	8019	38.3	35.1	GAEC COURGEY 25 ANTEUIL
423	OHLIKA	FR2524342461 16/08/2018	JOKARI DEVIL JB	3	291	7922	38.8	35.4	GAEC LOUVET DU VAUDEY 25 CHARQUEMONT
424	O STAR LI	FR2545692749 11/08/2018	JOKARI IDROLIC	3	305	8428	40.0	37.4	M LIGIER LOIC 25 LE RUSSEY
425	OLIVIA	FR2537273617 27/07/2018	LANCASTER FAUCIGNY	3	289	9539	39.4	36.9	GAEC DES GRANDS PRES 25 LAVIRON
426	OLGA	FR2551069534 21/03/2018	LOCHNESS OXALIN	3	305	9239	38.2	35.1	EARL MONNIN ANTOINE 25 VILLENEUVE D AMONT
427	NORMANDIE	FR2524912006 14/12/2017	JAWAL ULEMO	2	305	9158	33.2	33.9	GAEC DES TROIS FRENES 25 BRETONVILLERS
428	NEFERTITI	FR2536004044 04/07/2017	JILBON FUSIONNEL	3	305	9732	35.6	33.9	GAEC MALFROY 25 LES HOPITAUX VIEUX
429	MINNIE	FR2543032255 09/10/2016	DOLLEY ETALON	3	305	8331	36.0	32.7	GAEC RECONNU DU LOMONT 25 PIERREFONTAINE LES BLAMONT

Section 5 : 5ème lactation MONTBELIARDE

N°	Nom	N° National Naissance	Père GPM	Rang ML Total (2)	Durée réf.	Lait réf Lait total	TB réf Moy TB total	TA Réf (1) Moy TA total	Nom Commune
501	OLIVE	FR2538484835 06/11/2018	MILLENIIUM GONESSE	3 4	305	9100 31053	37.6 38.6	34.1 35.2	M MYOTTE RICHARD 25 LORAY
502	ODYSEE	FR2545714965 10/02/2018	JUOFOREZ URBANISTE	4 4	305	8556 30679	36.4 36.9	35.6 35.5	GAEC DES JEANCHEVAUX 25 LE RUSSEY
503	NOISETTE	FR2540692751 13/12/2017	JUOFOREZ GUILUXE	4 4	305	9407 37866	37.3 37.3	35.6 35.3	GAEC DES FONTENOTTES 25 MONTLEBON
504	NOUGATINE	FR2521591948 15/11/2017	JUOFOREZ HOMYGOD	4 4	305	11178 42737	36.8 35.9	36.7 35.6	GAEC DE LA CROIX GRANDJACQUET 25 AMATHAY VESIGNEUX
505	NUPTIALE	FR2531921768 09/10/2017	FELINDRA FANFANI	4 4	292	8428 31668	39.1 38.3	34.3 33.8	M REMONNAY HERVE 25 LES FINS
506	NATION	FR2541448668 09/09/2017	ITALIC HYPER	4 4	305	8575 30850	41.2 41.0	35.8 37.6	GAEC DES COMBOTTES 25 LE BARBOUX
507	NOUGATINE	FR2537684524 12/08/2017	JODUCHALET HARLEM	4 4	305	10310 40034	38.9 38.2	37.9 38.0	GAEC DES PINRARDS 25 MAISONS DU BOIS LIEVREMONT
508	NANINETTE	FR2525003147 20/07/2017	JINGLE	3 4	305	8603 32998	38.6 39.3	36.2 36.5	GAEC TREAND 25 BREY ET MAISON DU BOIS
509	NOUGATINE	FR2526349356 11/07/2017	FABLO	4 4	287	9148 37018	36.3 35.0	30.8 32.2	EARL LA FERME MAUGAIN 25 CHAPELLE D HUIN
510	NOBLESSE	FR2526279387 13/02/2017	JINGLE JOYEUX	4 4	305	11494 43837	34.6 36.1	33.4 34.0	GAEC RENAUD 25 CHAPELLE D HUIN
511	NIKITA	FR2531710708 06/01/2017	INGENIO GOURAMI	3 4	305	8383 36206	40.9 40.0	37.4 37.7	M BOISSENNIN XAVIER 25 LES FINS



Le classeur numérique
du monde agricole



Contact

09 87 86 08 83
dematagri@okteo.fr



www.dematagri.fr



SARL VERGEY

21 Rue des Champs Lambert

25620 TARCENAY

03 81 86 46 15

secretaire.vergey@orange.fr

FENDT



VOTRE SPÉCIALISTE AGRICOLE

DANS LA HAUTE-SAÔNE, LE DOUBS,
LE JURA ET LE TERRITOIRE DE BELFORT



JACQUOT
MACHINES AGRICOLES
ZA Les Lourdon
70190 RIOZ

SARL GARNIER – ZA Champ Begaud
1 rue de la petite côte – 25270 LEVIER

Tel : 03 81 86 61 89 | www.garnier-ma.fr



BANQUE POPULAIRE BOURGOGNE FRANCHE-COMTÉ

COMME VOUS,



NOS CONSEILLERS CULTIVENT
LA PASSION DU TERRAIN.

Rencontrez votre conseiller ou connectez-vous sur www.bpbfc.banquepopulaire.fr

Banque Populaire Bourgogne Franche-Comté,
partenaire de l'évènement «Vache de Salon» 2024.

BANQUE POPULAIRE
BOURGOGNE FRANCHE-COMTÉ



la réussite est en vous

512	MURE	FR2524507666	JURASSIEN	4	305	10566	41.5	35.1	GAEC LAFFLY
		16/12/2016	COLONEL	4		42001	41.3	36.6	25 BOUVERANS
513	MAYENNE	FR2534362244	IGOR	4	305	9027	38.9	36.8	GAEC CATTET DU VAL D'USIERS
		07/12/2016	VIGOR JB	4		37976	40.1	36.8	25 VAL-D USIERS
514	MAGNOLIA	FR2544146636	JP006 MS	4	305	7700	41.2	32.7	M LONCHAMPT LILIAN
		25/10/2016	NICKEL MS	4		30636	39.8	34.4	25 LES PONTETS
515	MAMELLE	FR2540248673	JIFI	4	305	9216	39.1	35.7	GAEC DES ETOILES
		19/10/2016	PERNAN	4		36478	39.5	37.1	25 DOUBS
516	MALADIE	FR2543253773	IDROLIC	4	305	8828	41.3	34.6	GAEC DE LA GRANGE AU ROI CHEZ CANTI
		24/09/2016	GODAVARI	4		36575	41.2	35.8	25 PIERREFONTAINE LES VARANS
517	MAJESTE	FR2552799268	DOLLEY	4	305	11723	36.7	29.7	GAEC DES CLARINES
		18/05/2016	REDON	4		58294	38.5	32.4	25 GRAND COMBE DES BOIS

Section 6 : 6ème lactation et plus MONTBELIARDE

N°	Nom	N° National Naissance	Père GPM	Rang ML Total (2)	Durée réf.	Lait réf Lait total	TB réf Moy TB total	TA Réf (1) Moy TA total	Nom Commune
601	MISS	FR2540033620	ITALIC	5	305	10987	37.7	36.0	GAEC PILLOT
		42705	CARGO	5		52831	38.0	37.6	25 MONT DE LAVAL
602	MOUFLETTE	FR2524353097	IGGYPOP	5	305	11605	38.7	35.8	GAEC DES JONQUILLES MARTIN
		42702	GENIUS	5		46828	36.8	35.9	25 CHARQUEMONT
603	MARMOTTE	FR2540952832	INIESTA	5	305	9730	41.4	34.1	GAEC DU BAS DU FARTOU
		42669	FESTIVAL	5		44311	40.8	34.0	25 MORTEAU
604	MAYA	FR2549788254	ILAX	5	305	11180	39.3	35.4	GAEC PIGUET FRERES
		42636	ROBIN	5		51531	38.9	36.4	25 LES MONTS-RONDS
605	604MAJOLIE	FR2545001604	INEXIUM	6	305	10057	44.4	37.9	GAEC DE L'AURORE
		42605	GERMINAL	6		47438	42.0	38.4	25 REUGNEY
606	MAGIE	FR2520993102	IMPOSABLE	5	305	10748	34.6	34.0	GAEC DES CAILLEUX
		42394	ALGOL	5		48014	35.6	35.4	25 ARCON
607	LOVE	FR2536121862	GOODATITUD	5	305	7841	44.1	35.8	EARL DES CHAMPS DERRIERES
		42303	OXALIN	6		43072	44.8	36.4	25 INDEVILLERS
608	LOUPE	FR7028955704	HIROHITO	6	305	9631	36.2	33.7	GAEC DES GRANDES PLANCHES
		42301	RALBAN	6		53235	36.1	33.4	SANDOZ - 25 FLEUREY
609	LADA SPORT	FR2529876477	CALCIO	5	305	8270	36.6	36.4	GAEC DU FAUBOURG
		42206	POLICHINEL	6		46457	36.4	36.6	25 DOMPREL
610	JOUISSANCE	FR2520992975	HAITIEN	6	305	9795	38.9	34.0	GAEC DES CAILLEUX
		41978	ROBIN	7		61336	37.3	33.6	25 ARCON
611	JOLIEFLEUR	FR2546951377	BOURGUEIL	4	305	8727	41.9	40.2	GAEC DU MONT ROCHER
		41971	REDON	6		52165	39.5	39.2	25 SEPTFONTAINES
612	JEANNE	FR2540692401	GUILUXE	3	305	11615	37.9	35.2	GAEC DES FONTENOTTES
		41760	ULEMO	7		75347	40.7	34.1	25 MONTLEBON
613	JAVELINE	FR2523931306	BRINK	8	305	11216	38.7	32.9	GAEC ELEVAGE POIGNARD
		41650	ULCOTO	8		78426	40.1	35.1	25 BOUCLANS
614	INVENTIVE	FR2534361991	BRINK	7	305	11012	43.1	34.6	GAEC CATTET DU VAL D'USIERS
		41630	BRIN D OR	7		72397	39.2	35.4	25 VAL-D USIERS
615	HONORINE	FR2537488809	VIGOR JB	4	305	10073	38.5	35.4	GAEC DES GENTIANES
		41270	REDON	7		59461	40.4	35.5	25 LEVIER

ABONNEZ-VOUS

et retrouvez-nous
chaque vendredi
dans votre boîte aux lettres
abonnement.tcn@orange.fr

PUBLICITÉS

Envoyez vos publicités avant le mardi 12 h
sur ipeloux@arbpub.fr
ou contactez-nous au **06 70 44 06 70**

ANNONCES LÉGALES

tcn.legale@orange.fr
(réception jusqu'au mercredi 16 h
pour parution le vendredi)
Tél. **03 81 65 16 56**

COMMUNIQUER

Informez-nous de vos événements
agricoles pour diffusion
dans nos colonnes
terre.de.chez.nous@orange.fr

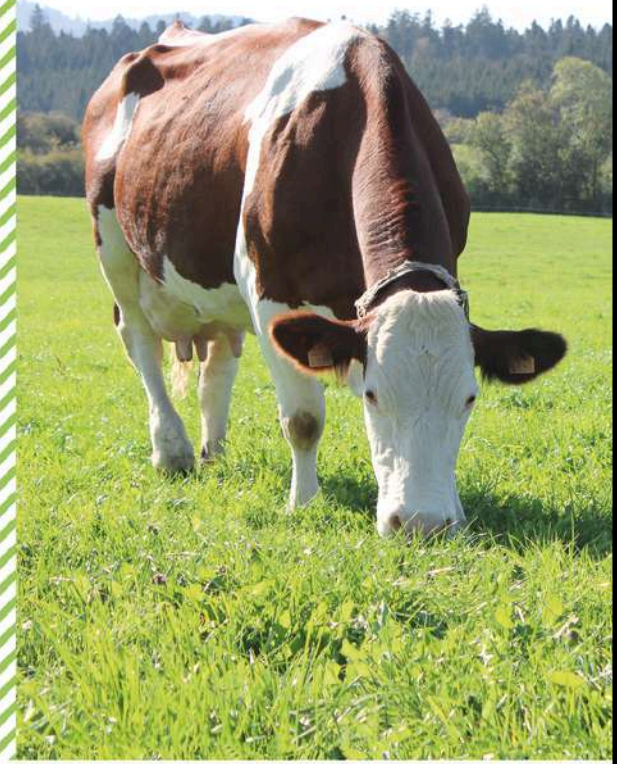

130 Bis rue de Belfort - CS 40939 - 25021 Besançon Cedex - Tél. 03.81.65.52.03 - www.laterredecheznous.com

Remerciements

Le comité organisateur de Vache de Salon 2024 tient à remercier l'ensemble des acteurs qui participent, ensemble, à donner vie à ce salon agricole.

- **Partenaires privés**, sponsors, institutions, merci pour votre confiance
- **Membres du comité de pilotage, de l'association Doubs Terre d'Élevage, des commissions**, merci pour votre temps.
- **Co-organisateurs, responsables des races** qui participent à l'événement, merci de croire en notre projet.
- **Femmes de la commission "Femmes et Agriculture"**, merci pour votre initiative.
- **Confrère, consœur, associé, famille et amis**, merci pour votre soutien.
- **Éleveurs, passionnés**, merci pour votre participation.
- **Public**, merci pour votre fidélité.

Vos engagements sont les piliers du succès de cette manifestation. Nous vous en sommes reconnaissants.

Merci !

Pour vous guider

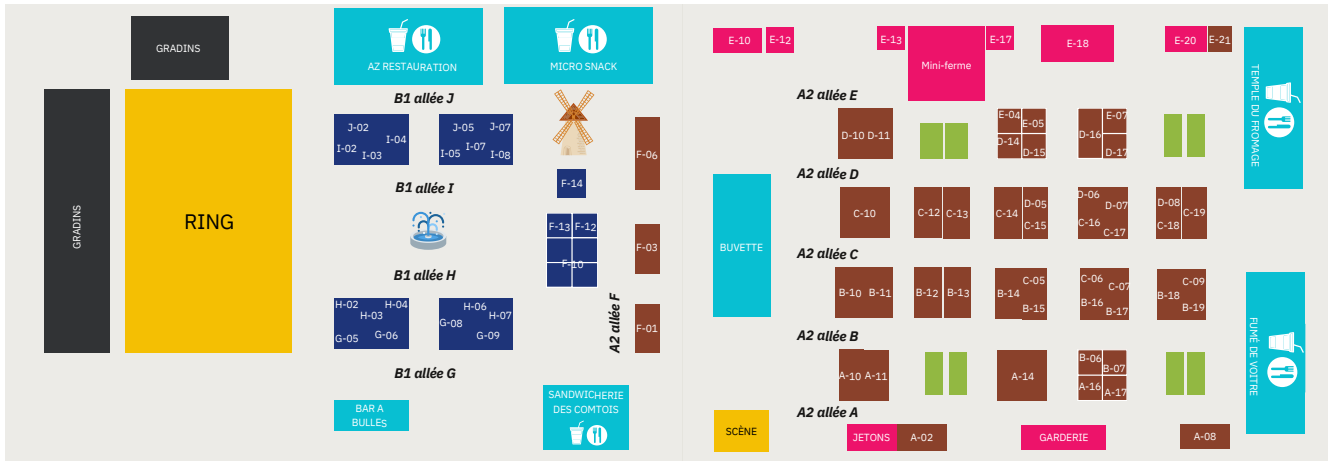

Vers les animaux dans le hall A1



Exposition "Femmes et agriculture"

- Exposants
- Marché des producteurs
- Animations
- Animaux



Les professionnels présents

AGEO AZUR GEOTHERMIE **A-14**
 AGRIMECA EURL **B-16**
 AGRO-CONCEPTS **B-07**
 ALFADOU **C-05**
 AUX BREUVAGES DU CAMBROUSSARD **J-07**
 BANQUE POPULAIRE BFC **B-17**
 BISCUITERIE DES MILLE ETANGS **G-09**
 CAPFINANCES 25 **A-16**
 CFAA DU DOUBS **E-04**
 CHAMBRE D'AGRICULTURE 25-90 **D-10 / E21**
 CHAYS - MOULINS D'AVANNE **B-11**
 CNIEL **E-18**
 CONSEIL DU CHEVAL BFC **D-11**
 COUVOIR COMTOIS **E-17**
 CREDIT MUTUEL **B-10**
 CTH **B-18**
 CUMA BOURGOGNE FRANCHE-COMTE **D-15**
 DEPARTEMENT DU DOUBS **C-10**
 DISTAGRI **C-17**
 DISTILLERIE MARGUET CHAMPREUX **H-07**
 DOMAINE HORDE PÈRE ET FILS **H-04**
 ECODOUBIO **A-11**
 ENSEIGNEMENT ET FORMATIONS **E-07**
 ETABLISSEMENTS COSTE **F-01**
 ETS PRETOT FRÈRES **D-14**
 EVOLE ENERGIES **C-16**

FERME DU LYCEE AGRICOLE DE BESANCON **H-02**
 FERME MAUGAIN **H-03**
 FROMAGERIE MAURON **J-02**
 FRUITIERE D'ETALANS **H-06**
 GAN ASSURANCES **B-15**
 GARDAUD UNIVERS BOIS **E-05**
 GARNIER SAS **D-08**
 GEN'IATEST PARTENAIRE DE VOTRE ELEVAGE **C-19**
 GLACE DE LA FERME FAMILLE DUBOZ **I-08**
 GROUPAMA GRAND EST **C-18**
 IL EST TEMPS DE SAVOURER LE COMTE ! **E-10**
 INTERBEV **E-12**
 INTERVAL **C-14**
 JACOULOT ROBOTIQUE - LELY CENTER LES FONTENELLES **C-13**
 KISS KISS METAL **J-05**
 LA SUCRERIE **I-07**
 LA TERRE DE CHEZ NOUS **B-12**
 L'ATELIER CHEZ JULIEN **I-05**
 LE BOIS AVANCE **D-05**
 L'EST REPUBLICAIN **A-10**
 MA CABANE COMTOISE **I-03**
 MECAFUN FRANCHE-COMTE **A-02**
 MINOTERIE DORNIER **C-12**
 MINOTERIE MIGNOT JOLIVET **D-07**
 MONTBELIARDE ASSOCIATION **B-14**

MUTUALITE SOCIALE AGRICOLE **F-03**
 NATURE EN GRAVURE **G-06**
 OKTEO & EDE FRANCHE-COMTE **C-15**
 PANTHERA PATRIMOINE **C-07**
 PETIT SAS **D-06**
 PHILICOT **B-13**
 PICAVET FRANCOISE PEINTURE ANIMALIERE **E-20**
 PROLIANS BURDIN MARINGUE **A-08**
 PUREMENT CHOCOLAT **I-02**
 SANDERS **C-06**
 SARL MICRO ONLINE **C-09**
 SIMMENTAL FRANCE **A-17**
 SYSCOBOIS **B-06**
 TECHNIC ELEVAGE - SAS THIEBAUD **D-17**
 TEKKI **E-13**
 TERRE COMTOISE - DEMETERRE - LISADOU **F-06**
 UNION PATRONALE BOULANGERIE DU DOUBS **F-10 / F-12 / F-13**
 VAUTHIER SEPAC **B-19**
 VERGEY ELEVAGE ET CULTURE **I-04**
 WORLDSUN **D-16**

FOODTRUCK GPPR **G-08**
 EXPOSITION CHOCOLAT **F-14**

